**IFCE - Instituto Federal de Educação,
Ciência e Tecnologia do Ceará
Campus Jaguaruana**

Av. Antônio da Rocha Freitas, 1455

Oferecemos dois cursos
GRATUITOS
na área de informática

- **Técnico em Informática**
 - Coordenador: Marlos Antônio

- **Técnico em Computação Gráfica**
 - Coordenador: Henrique Neto

Características dos Cursos

- **Oferta Atual:**
 - Tarde (40 vagas)
 - Noite (40 vagas)
- **Duração:** 1 ano e meio (3 semestres)

O que se **estuda** em cada
Curso?

Técnico em **Computação Gráfica**

Técnico em Computação Gráfica

(Criação de Banners, folders, ...)



INSTITUTO FEDERAL
Ceará
Campus Tianguá

IV SETARI

IV Semana do Técnico Agrícola da Região da Ibiapaba
Alternativas para uma Agricultura mais Sustentável
Tianguá, 08 a 10 de Novembro de 2017
Inscrições: 25 de outubro a 10 de novembro.
<http://intranet.tiang>

Parceiros

- INSTITUTO FEDERAL Piauí Campus Cocal
- INSTITUTO FEDERAL Ceará Campus Ubaíara
- INSTITUTO FEDERAL Bahia Pernambuco Campus Pernambuco

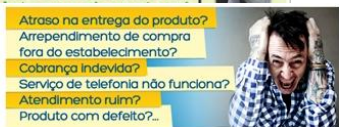

Atraso na entrega do produto?
Arrependimento de compra fora do estabelecimento?
Cobrança indevida?
Serviço de telefonia não funciona?
Atendimento ruim?
Produto com defeito?..



Reclame!
E aguarde resposta da empresa.



Reclamou e não houve resposta a sua reclamação?



Peça orientação de como agir diante do caso!

 **Cadastre-se**



INSTITUTO FEDERAL DE EDUCAÇÃO, CIÊNCIA E TECNOLOGIA

I SEMINÁRIO DE INTERNACIONALIZAÇÃO DO IF SUDESTE MG

Programação

09:00 – Credenciamento
09:30 – Coffee
09:45 – Abertura
10:00 – Apresentação das palestras

Dia 23/10
Câmpus Juiz de Fora

Informação
3216-2611 | internacional@



O QUE JÁ ERA BOM
AGORA
DURANTE O DIA.

recicla print
gráfica e comunicação

PORQUE USAR UM BANNER EM SEU BAR OU RESTAURANTE



SAÚDE
NÃO TEM PREÇO

AQUI TEM



FARMÁCIA POPULAR

AD FARMÁCIA POPULAR.
TÉCICO TEM DIREITO A MEDICAMENTOS COM ATENÇÃO ESPECIAL EM DIABETES. OS MEDICAMENTOS SÃO GRATUITOS.

MINISTÉRIO DA SAÚDE

Técnico em Computação Gráfica (Logotipos)



Técnico em Computação Gráfica (Produção AudioVisual)



Técnico em Computação Gráfica (Criação de Sites)



JORGE MATIAS DA COSTA ALMEIDA
Arakenleão (05/02/1983)
Rua dos Bombeiros da Ajuda, n.º 52, Piquetins - São José, 4545-345
+351 252 999 112
+351 912 825 825
jmatiasbertozzi@gmail.com

Experiência

Assistente de Gerente
Dez 2007 - Atual
Lojas de Varejo e Retailing

- Responsável por dirigir todas as áreas do negócio e pela liderança de equipes com obrigação de entrega de resultados de resultados;
- Também responsável pelo acompanhamento e condução de um legado de 800s dentro num ritmo rápido e gerindo um grande volume de vendas;

Assistente de Loja
Set 1998 - Dez 2007
Lojas PimPim

- Trabalhar como Gerente Geral para melhorar as operações, vendas e lucros;
- Maximizar os lucros por meio do controle de custos e despesas, trabalhistas;
- Elaborar e pôr em prática uma revisão permanente e uma gestão de desempenho de equipes;
- Apoiar o gerente de loja na identificação de oportunidades para obter vantagens comerciais;
- Fornecer uma experiência excepcional aos clientes das lojas;

ent;

Atividade do Negócio:

Com energia, vitalidade e criatividade;

 Heart Shaped USB 2.0 Flash/Jump Drive Necklace (2GB) Modelo: RS31,63 Free Shipping ★★★★★ (3 Reviews)	 Aluminum Rotation USB 2.0 Flash Drive Keychain - Silver (2GB) Modelo: RS18,11 Free Shipping ★★★★★ (1 Reviews)	 Premium Leather USB 2.0 Jump/Flash Drive (4GB) Modelo: RS28,20 Free Shipping ★★★★★ (1 Reviews)	 Charming Stainless Steel USB 2.0 Jump/Flash Drive Necklace (4GB) Modelo: RS30,94 Free Shipping ★★★★★ (3 Reviews)
 Chocolate USB 2.0 Flash/Jump Drive (4GB) Modelo: RS32,23 Free Shipping ★★★★★ (1 Reviews)	 Fire Extinguisher USB 2.0 Flash Drive - Red (4GB) Modelo: RS31,87 Free Shipping ★★★★★ (1 Reviews)	 Compact USB 2.0 Flash/Jump Drive with Strap - Black (4GB) Modelo: RS34,25 Free Shipping ★★★★★ (1 Reviews)	 Bottle Cap/Key Shaped USB Flash/Jump Drive (4GB) Modelo: RS28,04 Free Shipping ★★★★★ (1 Reviews)

Técnico em Computação Gráfica (Tratamento de Imagens)

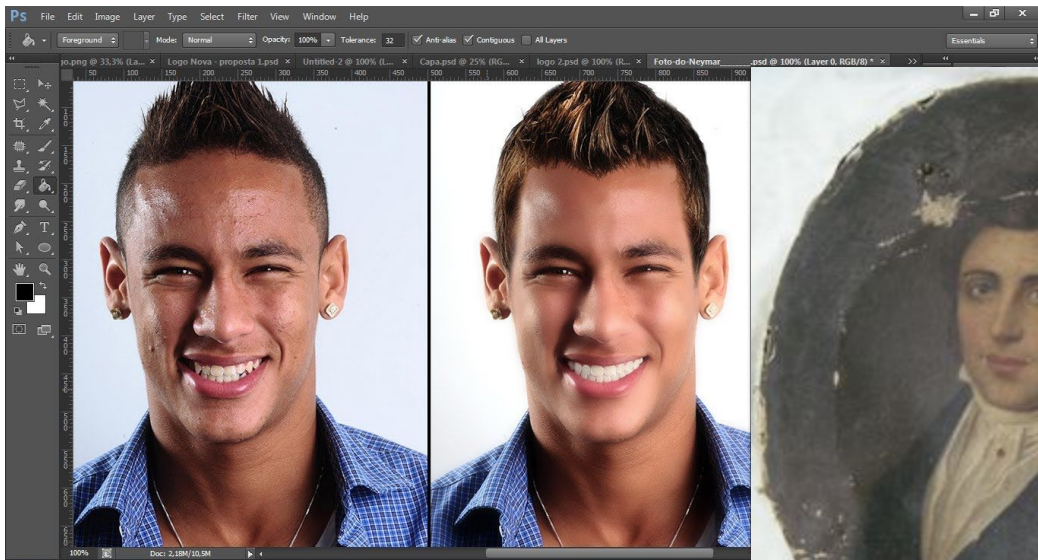

Técnico em Computação Gráfica (Modelagem 3D)

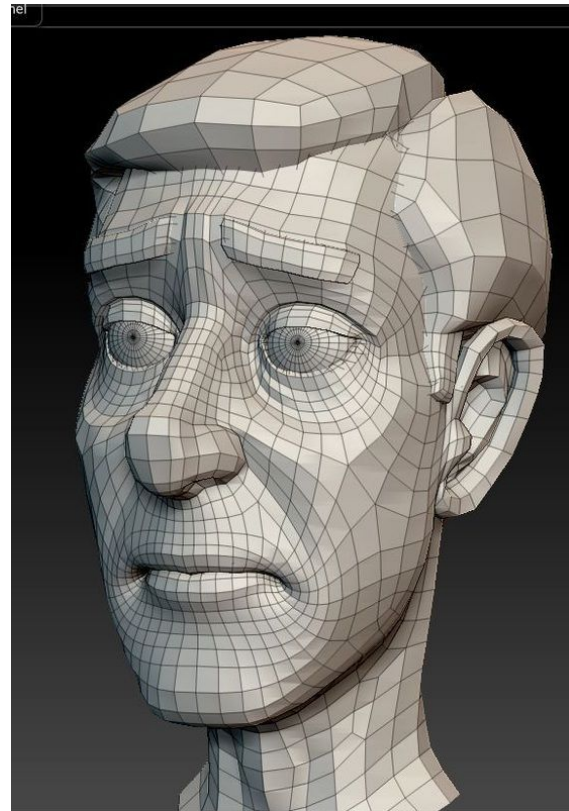
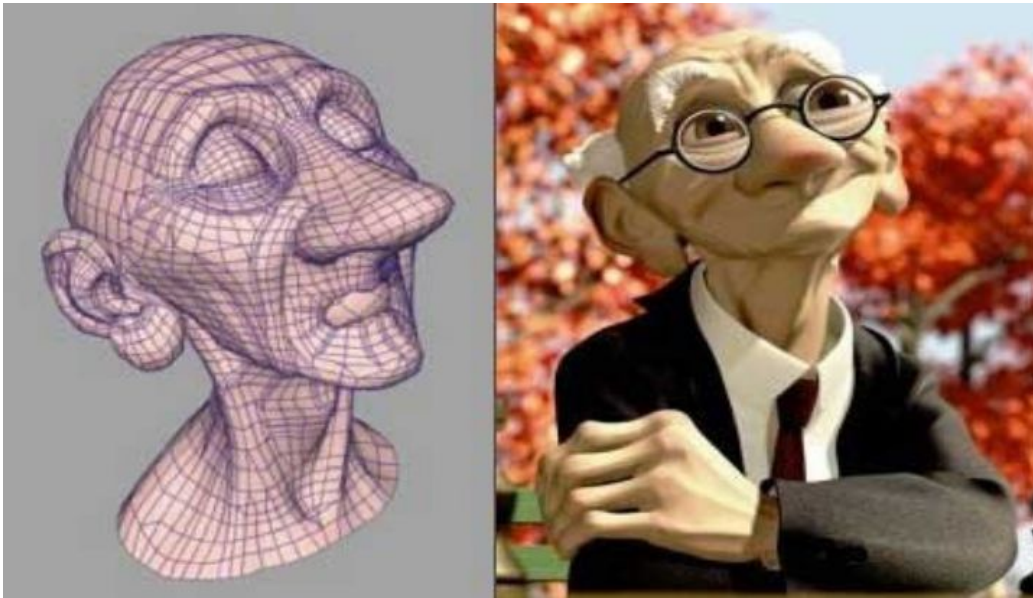

Técnico em Computação Gráfica (Criação de jogos)



Técnico em **Informática**

Técnico em informática

(Organização de Computadores)

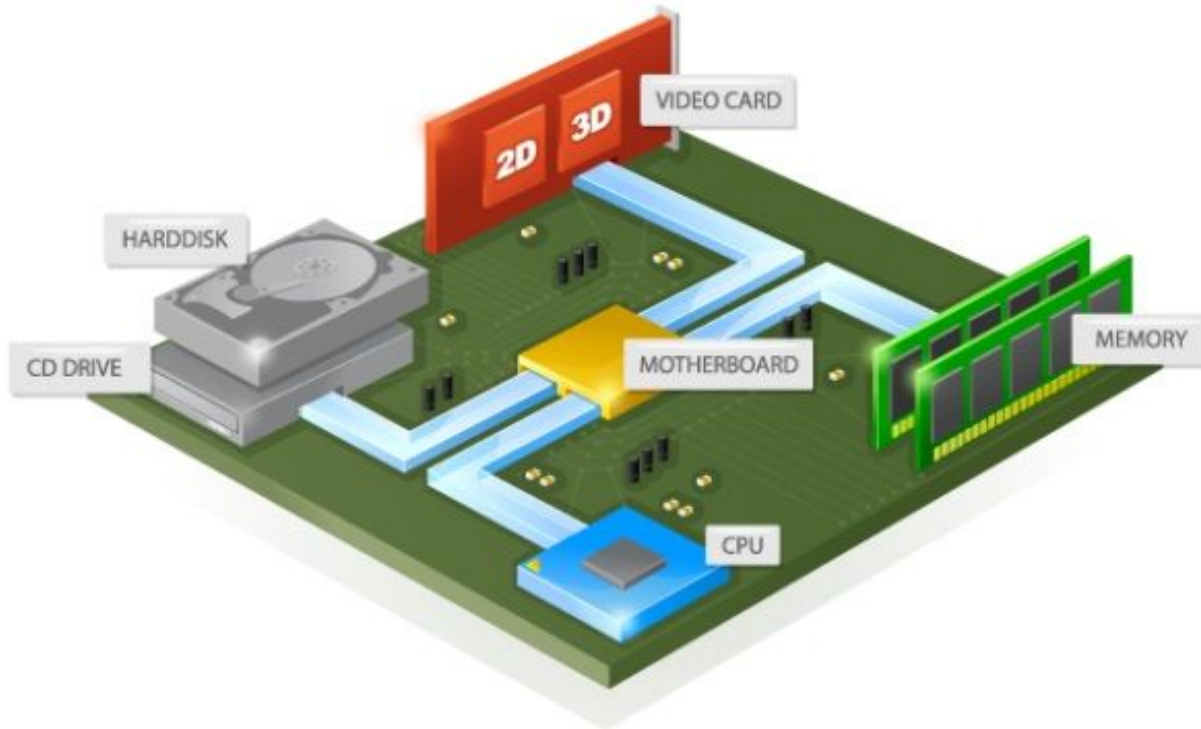

Técnico em informática (Redes de Computadores)



Internet Address (IP)

Google IP4 Address

216.58.216.164

Google IP6 Address

2607:f8b0:4005:805::200e

ComputerHope.com



Técnico em informática (Eletricidade e Eletrônica)

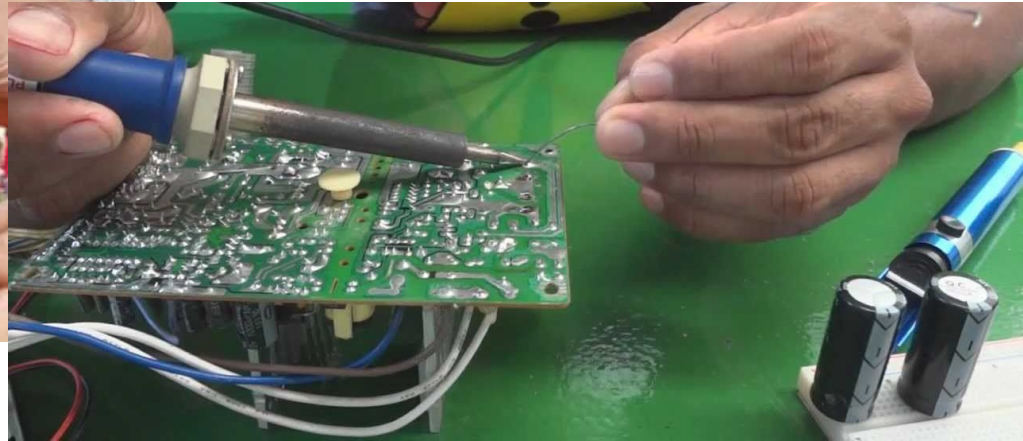
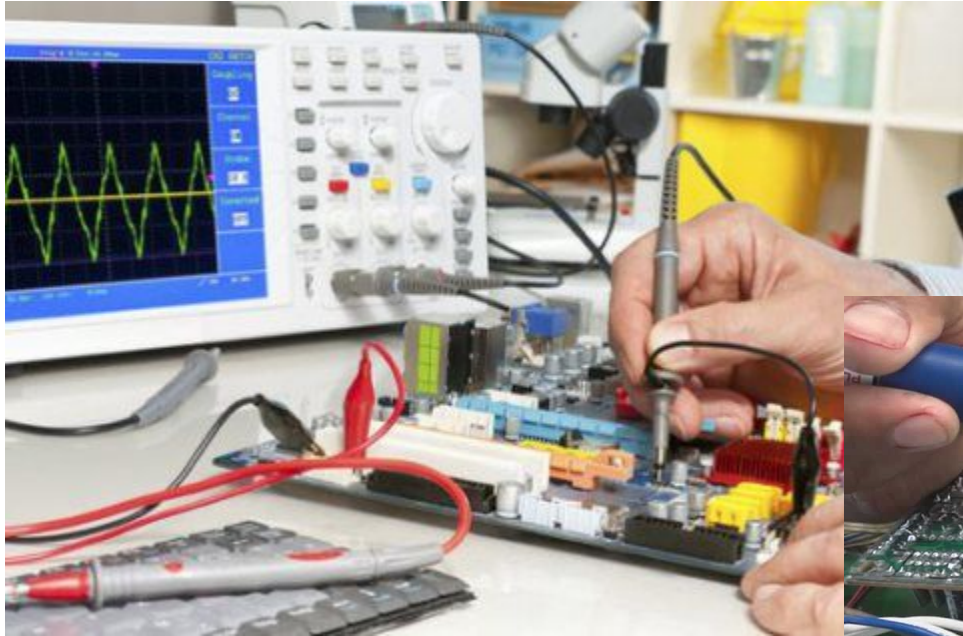

Técnico em informática

(Instalação e Manutenção de Computadores)



Técnico em informática

(Aplicação para Celular)



Técnico em Informática (Criação de Sites)



JORGE MATIAS DA COSTA ALMEIDA

Antecedentes: 05/10/1983
Rua dos Bombeiros da Ajuda, n.º 52, Piquissara - Itapipema, CE, 64.465-345
+351 912 929 112
+351 912 825 825
jmatiasbertozzi@gmail.com

Experiência

Assistente de Gerente
Dez 2007 - Atual
Lojas de Varejo e Retailing

- Responsável por dirigir todas as áreas do negócio e pela liderança de equipes com obrigação de entrega de resultados de resultados;
- Também responsável pelo acompanhamento e condução de um legado de 800s dentro num ritmo rápido e gerindo um grande volume de vendas;

Assistente de Loja
Jul 1998 - Dez 2007
Lojas PampFun

- Trabalhar como Gerente Geral para melhorar as operações, vendas e lucros;
- Maximizar os lucros por meio do controle de custos e despesas, trabalhistas;
- Soborar e pôr em prática uma revisão permanente e uma gestão de desempenho de equipes;
- Apoiar o gerente de loja na identificação de oportunidades para obter vantagens comerciais;
- Fornecer uma experiência excepcional aos clientes das lojas;





22% OFF

Heart Shaped USB 2.0 Flash/Jump Drive Necklace (2GB)

REGULAR ~~RS31,63~~

Free Shipping

★★★★★ (3 Reviews)



33% OFF

Aluminum Rotation USB 2.0 Flash Drive Keychain - Silver (2GB)

REGULAR ~~RS18,11~~

Free Shipping

★★★★★ (1 Reviews)



44% OFF

Premium Leather USB 2.0 Jump/Flash Drive (4GB)

REGULAR ~~RS28,20~~

Free Shipping

★★★★★ (1 Reviews)



49% OFF

Charming Stainless Steel USB 2.0 Jump/Flash Drive Necklace (4GB)

REGULAR ~~RS30,94~~

Free Shipping

★★★★★ (3 Reviews)



38% OFF

Chocolate USB 2.0 Flash/Jump Drive (4GB)

REGULAR ~~RS32,23~~

Free Shipping

★★★★★ (1 Reviews)



39% OFF

Fire Extinguisher USB 2.0 Flash/Jump Drive - Red (4GB)

REGULAR ~~RS31,87~~

Free Shipping

★★★★★ (1 Reviews)



32% OFF

Compact USB 2.0 Flash/Jump Drive with Strap - Black (4GB)

REGULAR ~~RS34,25~~

Free Shipping

★★★★★ (1 Reviews)



32% OFF

Bottle Cap/Key Shaped USB Flash/Jump Drive (4GB)

REGULAR ~~RS28,04~~

Free Shipping

★★★★★ (1 Reviews)

admission do negócio;

Com energia, vitalidade e criatividade;

Processo Seletivo

2019.1

As inscrições já começaram

- Período de inscrição:
 - **13/11/2018**
 - até
 - **30/11/2018**

COMO ME INSCREVO?

As inscrições já começaram

- **1) Passo:** preencher o formulário na internet no site:

<http://qselecao.ifce.edu.br>

- 2) Passo: no site você deve procurar pelo edital do campus:



The screenshot shows a web browser window with the address bar displaying "qselecao.ifce.edu.br". The page header includes the logo for "SELEÇÃO WEB" and the logo for "INSTITUTO FEDERAL DE EDUCAÇÃO, CIÊNCIA E TECNOLOGIA Ceará". Below the header, there is a navigation bar with "Área do Candidato" and a main heading "CONCURSOS".

Instruções:

- Clique no concurso para se inscrever ou para obter mais informações.
- O manual do candidato, o edital do concurso e quaisquer outros documentos, quando disponíveis, podem ser obtidos clicando no concurso em questão.
- Os concursos são organizados de acordo com o momento no qual se encontram.

Inscrições abertas:
Concursos em período de inscrição.

CONCURSO	PRAZO DE INSCRIÇÃO
Processo Seletivo 2019-1 - Cursos FIC (Inglês) - Campus Pecém	29/11/2018
Processo Seletivo 2019.1 - Cursos FIC (diversos) - Campus Pecém	29/11/2018
Processo Seletivo 2019.1 - Acopiara, Baturité, Canindé, Crateús, Iguatu, Juazeiro do Norte...	26/11/2018
Processo Seletivo 2019-1 - Boa Viagem, Cedro, Crato, Guarimiranga, Jaguaribe, Jaguaruana...	30/11/2018

Inscrições fechadas:
Concursos com o período de inscrições encerrado.

CONCURSO	PRAZO DE INSCRIÇÃO
PSS Edital 05/Campus Cedro - IFCE/2018	20/11/2018

- 3) Passo: clique em efetuar inscrição

qselecao.ifce.edu.br/concurso.aspx?cod_concurso=5011



Área do Candidato

Lista de Concursos » Concurso

Processo Seletivo 2019-1 - Boa Viagem, Cedro, Crato, Guaramiranga, Jaguaribe, Jaguaruana...

Período de Inscrição: 13/11/2018 a 30/11/2018

**Efetuar inscrição**
Clique caso deseje se inscrever neste concurso.

**Imprimir o resumo da inscrição**
Exibe um resumo contendo os dados da sua inscrição no concurso.

**Meus Resultados**
Exibe os seus resultados em cada etapa do concurso.
Não há resultados divulgados.

**Resultados Gerais**
Exibe os resultados dos candidatos inscritos no concurso, separados por etapa e por curso.
Resultados ainda não divulgados.

INFORMAÇÕES

Processo Seletivo para os campi: Boa Viagem, Crato, Cedro, Guaramiranga, Jaguaribe, Jaguaruana, Paracuru, Tianguá, Umirim e Tauá

Leia o edital antes de efetuar sua inscrição!



Para realizar solicitações (impugnação, pedido de isenção, atendimento diferenciado, impetrar recursos)

acesse: <https://esolis.ifce.edu.br/>

DOWNLOADS

- **4) Passo:** Preencha o formulário e ao finalizar imprima a página que será gerada.

qselecao.ifce.edu.br/inscrever_concurso.aspx?idconcurso=5011

  INSTITUTO FEDERAL
DE EDUCAÇÃO, CIÊNCIA E TECNOLOGIA
Ceará

Área do Candidato

Lista de Concursos » Concurso » Inscrição

 **Processo Seletivo 2019-1 - Boa Viagem, Cedro, Crato, Guaramiranga, Jaguaribe, Jaguaruana...**

Dados Pessoais	Opções de Curso	Finalizar
----------------	-----------------	-----------

Instruções:

Os campos em negrito são de preenchimento obrigatório

Nome Candidato:

Desejo ser reconhecido pelo meu nome social, substituindo meu nome de registro civil, conforme previsto no Decreto nº 8.727, de 28 de abril de 2016.

Nome Social:

Endereço:

Número: **Complemento:**

Bairro:

UF: **Cidade:**

CEP:

Sexo: **Estado Civil:**

Data nascimento: 

UF: **Cidade:**

- **5) Passo:** Levar o protocolo impresso e a documentação até o campus do IFCE
- **Documentação:**
 - Protocolo de inscrição
 - Histórico escolar (Original e cópia)
 - Caso esteja no 3 ano, levar **o histórico até o 2 ano** e uma **declaração** da escola que concluirá naquele período.
 - Certidão de Nascimento ou Casamento ou Documento oficial com foto

CONQUISTAS

IFCE INTERNACIONAL



MARATONA SAMGUNG



OFICINAS

Oficinas

- **1) Criação de Jogos**
- **2) Criação e edição de Imagens e Logotipos**
- **3) Pacote de Escritórios**
- **4) Manutenção de Computadores**

Horário: 08:00 a 12:00

Inscrição nas Oficinas

- **1)** Ir até o campus
- **2)** Escolher uma das oficinas que quer fazer e escrever o nome em uma lista