



MINISTÉRIO DA EDUCAÇÃO
INSTITUTO FEDERAL DE EDUCAÇÃO, CIÊNCIA DE TECNOLOGIA DA CEARÁ
PRÓ-REITORIA DE ENSINO
Rua Jorge Dumar, 1703 - Jardim América - CEP 60410-426 - Fortaleza-CE
Telefones: (85) 3401.2334/2335

NOTA INFORMATIVA Nº 06/2017/PROEN/IFCE

INTERESSADO: Coordenadorias de Controle Acadêmico, Coordenadorias Técnico-Pedagógicas, Coordenadores de Curso e Diretores de Ensino

ASSUNTO: Inserção manual de aula no diário do professor vi sistema acadêmico (versão Desktop)

SUMÁRIO EXECUTIVO

1. Trata esta nota informativa de esclarecer o procedimento para a inserção de uma nova aula no diário do professor.

INFORMAÇÃO

2. Anteriormente, o sistema acadêmico (versão Web) permitia que o professor inserisse e modificasse informações sobre as aulas criadas em seus diários de classe.

3. Desde a implantação de uma nova funcionalidade para atender ao disposto no art. 43 do Regulamento da Organização Didática (ROD)¹, tal permissão não existe mais na versão Web.

4. Entretanto, a inserção manual ainda se faz necessária para atender situações como a adição de aulas relacionadas aos sábados letivos ou a acomodação de alguma situação de reposição de aulas.

5. A partir de agora, para realizar tal procedimento, é preciso utilizar o sistema acadêmico (versão Desktop), logando-se com um usuário vinculado a um dos seguintes perfis de acesso: (i) **coordenador de curso**; (ii) **gestor de área**; (iii) **gestor de ensino** e (iv) **cca**.

5.1 A inserção de aulas adicionais ou a modificação de aulas automaticamente geradas na criação dos diários deve ser realizada pelos coordenadores de curso, pelos gestores de área ou pelos gestores de ensino, nessa ordem;

5.2 A permissão para o perfil da Coordenadoria de Controle Acadêmico - CCA foi mantida apenas para a solução de casos excepcionais, que precisam ser formalmente solicitados pelos coordenadores de curso, gestores de área ou gestores de ensino.

6. No sistema acadêmico (versão Desktop), para se inserir uma aula em um diário, deve-se ter em mãos o código do diário e acessar o item de menu **Aplicação/Registro Escolar** e em seguida o menu **Cadastros/Diários**. (Anexo I)

7. A partir da seleção descrita no Item 6, será aberta uma nova tela onde será possível localizar o diário a ser alterado.

7.1 Para localizar o diário deve-se marcar a opção **diário**, informar o código do diário e clicar no

¹ Resolução CONSUP/IFCE Nº 35/2015

botão **Listar**.

8. Para abrir este diário para edição, deve-se selecionar a linha correspondente e clicar no botão **Alterar**, que fica posicionado no canto inferior da tela (Anexo II).

9. Na tela que se abre após a operação do Item 8, selecione a aba **Aulas** (Anexo III).

10. Para inserir uma nova data de aula deve-se preencher os campos da tabela a seguir e clicar no botão **Inserir**.

Campo	Descrição
Etapa	Etapa da Aula (N1, N2, entre outras).
Data	Data em que ocorrerá a aula.
Início e Fim	Hora inicial e hora final da aula. ATENÇÃO: cuidado com esse campo para não sobrepor minutos em outras aulas.
Nº Aulas	Quantidade de aulas que ocorrerão no intervalo de horas informado.
Ambiente de Aprendizagem	sala de aula aonde ocorrerá a aula.
Professor	Professor que irá ministrar essa aula. ATENÇÃO: Este professor pode ser o mesmo professor do diário, mas para isso, é sempre necessário informar o professor, informando o seu SIAPE na caixa pequena de texto e clicando no botão [Enter] . Outra opção é clicar no binóculo e na nova tela que se abre, marcar a opção descrição e informar o nome parcial do professor, e depois clicar no botão filtrar e localizar o professor na lista e marcar ele com o mouse e depois clicar no botão OK .

11. Para alterar as informações de uma data existente, na tela do Anexo III selecione a aula desejada e clique no botão **Alterar**.

12. Na tela que se abre (Anexo IV), realize as alterações necessárias e, para que elas tenham efeito, clique no botão **Aplicar**.

13. Cabe destacar que algumas situações de conflito podem ocorrer e neste caso o usuário precisará ajustar os dados conflitantes para poder prosseguir.

14. Entre as situações de conflitos detectadas pelo sistema estão:

14.1 Inserção de aula para um professor no mesmo dia e horário em que ele tem aula registrada em outro diário;

14.2 Inserção de aula num ambiente que está, no mesmo dia e horário, associado a outra aula;

15. Por fim, esta Pró-Reitoria informa que está à disposição para dirimir dúvidas adicionais por meio do telefone (85) 3401-2370.

Reuber Saraiva de Santiago
Pró-Reitoria de Ensino - IFCE

Anexo I - Menu Cadastros/Diários

Aplicação	Cadastros	Procedimentos Acadêmicos	Procedimentos de A
	Configuração de Cursos		
	Cursos Habilitados		
	Cursos		
	Matrizes Curriculares		
	Replicar Matriz Curricular		
	Gerar Matriz Curricular		
	Componentes Curriculares		
	Módulos		
	Áreas		
	Componentes Curriculares		
	Competências		
	Dados Pessoais		
	Classificados		
	Matrículas		
	Matrículas Períodos		
	Atualizar Dados dos Alunos		
	Atualizar Dados Professores		
	Atualizar Dados Funcionários		
	Impressões Digitais ▶		
	Turmas e Diários		
	Geração de Turmas ▶		
	Ofertar Diários Especiais ▶		
	Turmas		
	Diários		
	Dividir Diários		
	Dividir Diários com Teoria e Prática		
	Juntar Diários Práticos		
	Diários Especiais ▶		
	Atividades Especiais		
	Monitorias		
	Iniciação Científica		
	Pesquisa Tecnológica		
	Projetos Finais ▶		
	Atividades Complementares ▶		
	Currículos ▶		

Anexo II - Tela de localização de Diários

[CDU 47] - Diários - CAMPUS FORTALEZA

Ano Letivo 2016
 Per. Letivo 2
 Estrutura do Curso

Curso
 Período

Descrição

Turma
 Comp. Curricular

Professor
 Diário 251629

Pólo EAD
 Considerar Professor
 Principal
 Todos

Código	Turma	Cod. Disciplina	Componente Curricular	Grupo	Nº Vagas	Professor Principal	Horários	Diário Relacionado	Professores do Diário
▶ 251629	2016.01101 1M	INFO25	LINGUA PORTUGUESA I(80H)			JULIETA BRAGA	[5-9 10:00-12:30 Qua 07:30-09:00]		JULIETA BRAGA TOF

Instituição: CAMPUS FORTALEZA Nº de Registro: 1

Diário com horário cadastrado
 Diário sem horário cadastrado

Anexo III - Tela de Edição de Diários

[CDU 47] - Diários - CAMPUS FORTALEZA

Dados Gerais | Horários | **Aulas** | Alunos | Professores do Diário | Anexos

Código: N2 | Etapa: N2 | Data: 11/05/2017 | Início: 10:00 | Fim: 12:00 | Nº Aulas: 2

Ambiente de Aprendizagem: BC 02 - SALA 02 | Professor: 1167927 JULIETA BRAGA TORRES (1167927)(CAMPUS FORTALEZA)

Verificar conflitos do horário de Sala

Filtros: [Filtrar] [Inserir] [Retirar] [Alterar] [Visualizar]

Código	Etapa	Data	Início	Fim	Nº Aulas	Ambiente	Professor
26375049	N1	26/10/2016	07:30	09:30	2	BC 02 - SALA 02	JULIETA BRAGA
26374845	N1	31/10/2016	10:00	12:00	2	BC 02 - SALA 02	JULIETA BRAGA
26375050	N1	02/11/2016	07:30	09:30	2	BC 02 - SALA 02	JULIETA BRAGA
26768784	N1	07/11/2016	10:00	12:00	2	BC 02 - SALA 02	JULIETA BRAGA
26768744	N1	09/11/2016	07:30	09:30	2	BC 02 - SALA 02	JULIETA BRAGA
26768785	N1	14/11/2016	10:00	12:00	2	BC 02 - SALA 02	JULIETA BRAGA
26768745	N1	16/11/2016	07:30	09:30	2	BC 02 - SALA 02	JULIETA BRAGA
26768786	N1	21/11/2016	10:00	12:00	2	BC 02 - SALA 02	JULIETA BRAGA
26768746	N1	23/11/2016	07:30	09:30	2	BC 02 - SALA 02	JULIETA BRAGA
6768787	N1	28/11/2016	10:00	12:00	2	BC 02 - SALA 02	JULIETA BRAGA
26768747	N1	30/11/2016	07:30	09:30	2	BC 02 - SALA 02	JULIETA BRAGA
26768788	N1	05/12/2016	10:00	12:00	2	BC 02 - SALA 02	JULIETA BRAGA
26768748	N1	07/12/2016	07:30	09:30	2	BC 02 - SALA 02	JULIETA BRAGA
26768789	N1	12/12/2016	10:00	12:00	2	BC 02 - SALA 02	JULIETA BRAGA
26768749	N1	14/12/2016	07:30	09:30	2	BC 02 - SALA 02	JULIETA BRAGA
6768790	N1	19/12/2016	10:00	12:00	2	BC 02 - SALA 02	JULIETA BRAGA
6768750	N1	21/12/2016	07:30	09:30	2	BC 02 - SALA 02	JULIETA BRAGA
27713976	N2	09/01/2017	10:00	12:00	2	BC 02 - SALA 02	JULIETA BRAGA
27713941	N2	11/01/2017	07:30	09:30	2	BC 02 - SALA 02	JULIETA BRAGA

Nº de Registros: 35

Instituição: CAMPUS FORTALEZA

Nº de Registros: 1

Aplicar Cancelar

Conflitos de Horário Diário com horário cadastrado Diário sem horário cadastrado

[Fechar]

Anexo IV - Tela de Alteração de Aula

[CDU 47] - Diários - CAMPUS FORTALEZA

Dados Gerais: Horários **Aulas** Alunos Professores do Diário Anexos

Código: 26768748 | Etapa: N1 | Data: 12/12/2016 | Início: 07:30 | Fim: 09:30 | N° Aulas: 2

Ambiente de Aprendizagem: BC 02 - SALA 02 | Professor: 1167927 JULIETA BRAGA TORRES (1167927) (CAMPUS FORTALEZA)

Verificar conflitos de horário de Sala

Código	Etapa	Data	Início	Fim	N° Aulas	Ambiente	Professor
26375049	N1	26/10/2016	07:30	09:30	2	BC 02 - SALA 02	JULIETA BRAGA
26374845	N1	31/10/2016	10:00	12:00	2	BC 02 - SALA 02	JULIETA BRAGA
26375050	N1	02/11/2016	07:30	09:30	2	BC 02 - SALA 02	JULIETA BRAGA
26768764	N1	07/11/2016	10:00	12:00	2	BC 02 - SALA 02	JULIETA BRAGA
26768744	N1	09/11/2016	07:30	09:30	2	BC 02 - SALA 02	JULIETA BRAGA
26768786	N1	14/11/2016	10:00	12:00	2	BC 02 - SALA 02	JULIETA BRAGA
26768745	N1	16/11/2016	07:30	09:30	2	BC 02 - SALA 02	JULIETA BRAGA
26768766	N1	21/11/2016	10:00	12:00	2	BC 02 - SALA 02	JULIETA BRAGA
26768746	N1	23/11/2016	07:30	09:30	2	BC 02 - SALA 02	JULIETA BRAGA
6768787	N1	28/11/2016	10:00	12:00	2	BC 02 - SALA 02	JULIETA BRAGA
26768747	N1	30/11/2016	07:30	09:30	2	BC 02 - SALA 02	JULIETA BRAGA
26768768	N1	05/12/2016	10:00	12:00	2	BC 02 - SALA 02	JULIETA BRAGA
26768748	N1	07/12/2016	07:30	09:30	2	BC 02 - SALA 02	JULIETA BRAGA
26768789	N1	12/12/2016	10:00	12:00	2	BC 02 - SALA 02	JULIETA BRAGA
26768749	N1	14/12/2016	07:30	09:30	2	BC 02 - SALA 02	JULIETA BRAGA
6768790	N1	19/12/2016	10:00	12:00	2	BC 02 - SALA 02	JULIETA BRAGA
6768750	N1	21/12/2016	07:30	09:30	2	BC 02 - SALA 02	JULIETA BRAGA
27713976	N2	09/01/2017	10:00	12:00	2	BC 02 - SALA 02	JULIETA BRAGA
27713941	N2	11/01/2017	07:30	09:30	2	BC 02 - SALA 02	JULIETA BRAGA

Nº de Registros: 35

Instituição: CAMPUS FORTALEZA

Nº de Registros: 1

Diário com horário cadastrado Diário sem horário cadastrado

Anexo V - Tela de Notificação de Conflitos

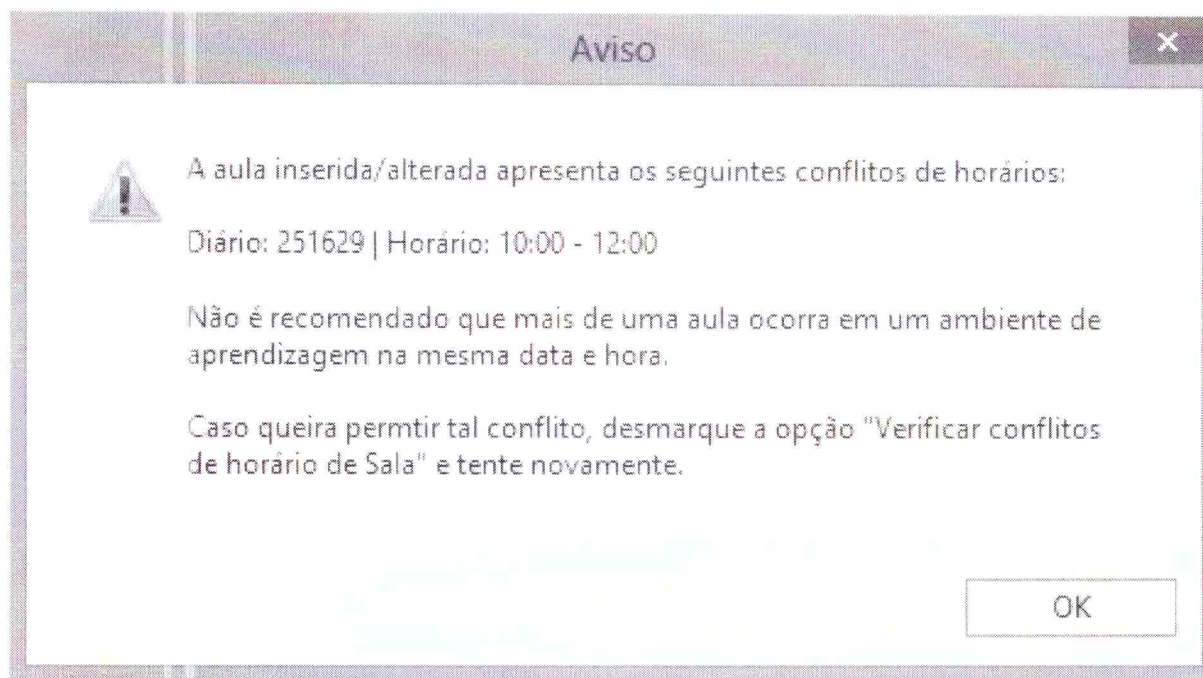

[Handwritten signature]