

GUIA ACADÊMICO

2019.1

IFCE CRATEÚS

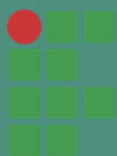

**INSTITUTO FEDERAL**  
Ceará  
Campus Crateús



## EXPEDIENTE

DIRETOR-GERAL: AGLODUALDO JÚNIOR

REDAÇÃO: FELIPE LIMA

DIAGRAMAÇÃO: GABRIELA CATUNDA

FOTOS: GLADSON CALDAS

ESTAGIÁRIA: POLYANA PEREIRA



- 1 APRESENTAÇÃO - MENSAGEM DA DIREÇÃO GERAL
- 2 CALENDÁRIO ACADÊMICO
- 4 HORÁRIO DE AULAS
- 5 ROTA DOS ÔNIBUS
- 6 MAPA DE SALA
- 7 DÚVIDAS MAIS FREQUENTES
- 8 MENSAGEM DE ACOLHIDA
- 9 ASSISTÊNCIA ESTUDANTIL
- 10 BIBLIOTECA
- 11 GRUPOS DE PESQUISA E EXTENSÃO
- 12 DESPORTO E LAZER
- 12 NAPNE E NEABI
- 13 CURSOS DO CAMPUS
- 13 COMUNICAÇÃO SOCIAL
- 14 ORGANOGRAMA
- 15 CONTATOS DO CAMPUS



# Sumário



# Apresentação



## MENSAGEM DA DIREÇÃO GERAL

Prezadas(os) estudantes,

É com muito prazer que os recebemos no Instituto Federal de Educação, Ciência e Tecnologia do Ceará. Este é um momento de grande importância em nossas vidas, nas quais a realização de um sonho se manifesta no início de uma nova fase na formação de cada um. É um privilégio poder acompanhá-los nessa jornada que passa por nossa escola.

O IFCE campus de Crateús oferece um leque de oportunidades de formação, e esperamos que vocês usufruam de nossa infraestrutura e dos serviços disponíveis. Vocês são nossos parceiros no cumprimento de nossa missão: produzir, disseminar e aplicar os conhecimentos científicos e tecnológicos na busca de participar integralmente da formação do cidadão, tornando-a mais completa e visando sua total inserção social, política, cultural e ética.

Somos bem mais que paredes e salas, somos professores e servidores técnico-administrativos, funcionários terceirizados, estagiários e estudantes bolsistas, todos focados no desenvolvimento de uma instituição humana e acolhedora, de qualidade, laica e inclusiva. Vocês agora são parte dessa comunidade acadêmica.

Como parte das boas vindas, elaboramos este Guia Acadêmico, que apresenta nossa estrutura organizacional, o calendário acadêmico, a lista de ofertas dos cursos e outras informações importantes para seus primeiros passos no Instituto Federal. Trata-se de uma valiosa ferramenta nessa nova etapa de sua jornada.

Desejamos que aproveitem cada momento, apreciem as experiências e sigam buscando a excelência na construção dessa história.

Abraços,

José Aglodaldo Holanda Cavalcante Júnior  
Diretor Geral do IFCE campus de Crateús

# Calendário Acadêmico

## 2019.1

### ABRIL

- 12 a 19 Matrícula de Alunos Veteranos  
 18 Recesso Escolar e Administrativo – Semana Santa  
 19 Feriado Nacional – Paixão de Cristo  
 21 Feriado Nacional – Páscoa e Tiradentes  
 22 Início do Período Letivo 2019.1 – 1ª Etapa  
 22 e 23 Acolhida dos Alunos  
 22 Início do Período de REAJUSTE DE MATRÍCULA  
 Início do Período de TRANCAMENTO de Disciplina  
 Início do Pedido de DISPENSA da Educação Física  
 Início da Solicitação de Aproveitamento de Estudos para alunos INGRESSANTES  
 Início da Solicitação de Aproveitamento de Estudos para alunos VETERANOS  
 Início da Solicitação de Validação de Conhecimento  
 Início do Período de TRANCAMENTO e CANCELAMENTO de matrícula 2019.1  
 Início da Solicitação de Reabertura de Matrícula para 2019.2  
 Início da Solicitação de REINGRESSO para 2019.2  
 Início da Solicitação de Matrícula Especial 2019.2  
 27 Sábado Letivo (referente a segunda-feira)  
 29 1ª Reunião do Conselho de Classe  
 Reunião Ordinária da Direção de Ensino  
 Dias Letivos: 08  
 Sábados Letivos: 01

### MAIO

- 01 Feriado Nacional – Dia do Trabalhador  
 02 e 03 Encontro Pedagógico 2019.1 – Recesso Escolar  
 04 Sábado Letivo (referente a terça-feira)  
 06 Divulgação do Edital para TRANSFERIDOS E DIPLOMADOS 2019.2  
 07 Prazo final para entrega do Relatório Individual de Trabalho – RIT 2018.2  
 08 Fim do Período de REAJUSTE DE MATRÍCULA  
 Prazo Final para Pedido de DISPENSA da Educação Física  
 Fim da Solicitação de Aproveitamento de Estudos para alunos INGRESSANTES  
 Reuniões de colegiados e NDEs  
 11 Sábado Letivo (referente a quarta-feira)  
 18 Sábado Letivo (referente a quinta-feira)  
 24 Fim do Período de TRANCAMENTO de Disciplina  
 Prazo Final para Solicitação de Aproveitamento de Estudos para alunos VETERANOS  
 Prazo Final para Solicitação de Validação de Conhecimento  
 25 Sábado Letivo (referente a sexta-feira)  
 29 1ª Reunião do Conselho de Classe Reunião Ordinária da Direção de Ensino  
 Dias Letivos: 24  
 Sábados Letivos: 04

### JUNHO

- 01 .....Sábado Letivo (referente a quarta-feira)  
 08 .....Sábado Letivo (referente a quinta-feira)  
 12 .....Reuniões de colegiados e NDEs  
 15 .....Sábado Letivo (referente a sexta-feira)  
 20 .....Feriado Nacional – Corpus Christi  
 21 .....Prazo Final para Solicitação de Matrícula Especial para 2019.2  
 22 .....Sábado Letivo (referente a quinta-feira)  
 .....Término da 1ª Etapa do Período Letivo 2019.1  
 24 .....Início da 2ª Etapa do Período Letivo 2019.1  
 26 .....Último dia para registro de notas referentes a 1ª Etapa  
 .....2ª Reunião do Conselho de Classe  
 .....Reunião de pais  
 .....Reunião Ordinária da Direção de Ensino  
 29 .....Sábado Letivo (referente a segunda-feira)  
 Dias Letivos: 24  
 Sábados Letivos: 05

**JULHO**

06 ..... Feriado Municipal – Dia do Município

08 a 26 Férias Discentes e Docentes

29 ..... Retorno às Aulas

**Dias Letivos: 08****Sábados Letivos: não há****AGOSTO**

03 .....Sábado Letivo (referente a terça-feira)

10 .....Sábado Letivo (referente a sexta-feira)

11 .....Dia do Estudante

14 .....Reuniões de colegiados e NDEs

17 .....Sábado Letivo (referente a quarta-feira)

24 .....Sábado Letivo (referente a quinta-feira)

28 .....Reunião Ordinária da Direção de Ensino

30 .....Prazo Final para Solicitação de Reabertura de Matrícula para 2019.2

.....Prazo Final para Solicitação de REINGRESSO para 2019.2

**Dias Letivos: 26****Sábados Letivos: 04****SETEMBRO**

07 .....Feriado Nacional – Independência do Brasil

13 .....Término do Período Letivo 2019.1 (100 dias letivos)

.....Prazo Final para TRANCAMENTO e CANCELAMENTO de matrícula 2019.1

15 .....Último dia para registro de notas referentes a 2ª Etapa

16 a 20 Avaliações Finais

18 .....3ª Reunião do Conselho de Classe

.....Reunião de pais

20 .....Prazo final para entrega do Plano Individual de Trabalho – PIT 2019.2

23 .....Prazo final para entrega de diários

24 .....Fechamento do Sistema Acadêmico

25 .....Processamento do Sistema Acadêmico

26 a 29 Matrícula de Alunos Veteranos

**Dias Letivos: 10****Sábados Letivos: não há****100 DIAS LETIVOS**

06 DE NOVEMBRO DE 2019

SOLENIDADE DE FORMATURA DOS CURSOS TÉCNICOS E COLAÇÃO DE GRAU – 2019.1



CONFIRA AS DATAS IMPORTANTES DO PERÍODO LETIVO 2019.2

26 e 27 ENCONTRO PEDAGÓGICO 2019.2

30 INÍCIO DO PERÍODO LETIVO 2019.2 – 1ª ETAPA

30/09 e 01/10 ACOLHIDA DOS ALUNOS

# Horário de funcionamento

ACERTE O SEU RELÓGIO!

## HORÁRIO DE AULAS

Cursos técnicos e graduações

Manhã - AB - 7h às 9h | CD - 9h20 às 11h20

Tarde - AB - 13h às 15h | CD - 15h20 às 17h20

Noite - AB - 18h50 às 20h30 | CD - 20h50 às 22h30

Curso técnico em Química - turma integral - 1º ano

Manhã - AB - 7h às 9h | CD - 9h20 às 11h20 | E - 11h20 às 12h

## HORÁRIO DE FUNCIONAMENTO

Assuntos Estudantis (CAE): 7h30 às 21h30

Biblioteca: 8h às 21h30

Controle Acadêmico (CCA): 8h às 21h

Comunicação Social e Eventos: 8h às 12h- 14h às 18h

Departamento de Administração: 8h às 12h- 14h às 18h

Departamento de Ensino: 8h às 19h

Gestão de Pessoas: 8h às 12h - 14h às 18h

Gabinete da Diretoria-Geral: 8h às 12h - 14h às 18h

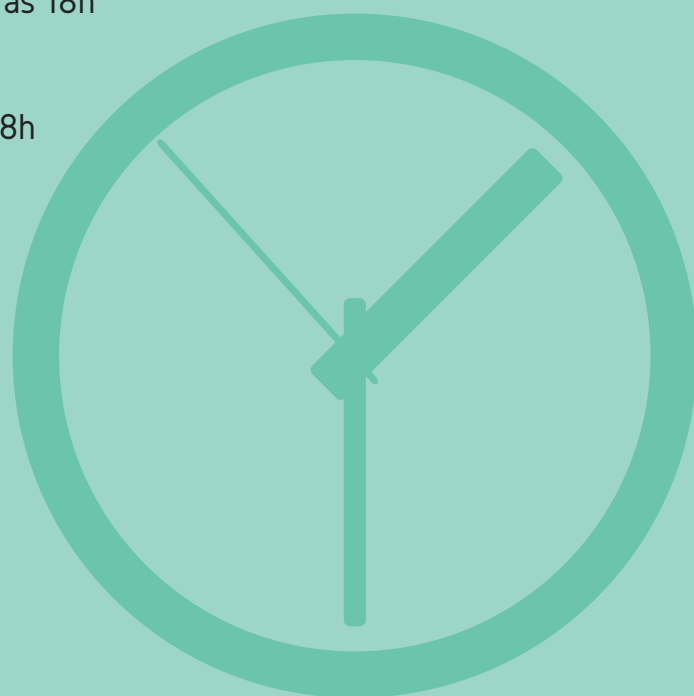

## ROTA 1: SENTIDO CIDADE 2000 (ILHA)

DIURNO: 6H E 11H55

PONTO	PARADA DO ÔNIBUS
1	PRAÇA DA JUVENTUDE
2	RUA MENEZES PIMENTEL
3	EXTERNATO N.S.DE FÁTIMA (DONA DELITE)
4	MERCADINHO POMPOM
5	PRAÇA DA MATRIZ
6	MERCANTIL TORRES

## ROTA 2: SENTIDO AV. SARG. HERMÍNIO

DIURNO: 6H30 E 11H25

PONTO	PARADA DO ÔNIBUS
1	AABB
2	RESTAURANTE IDEAL
3	ESC. DE CIDADANIA OLAVO BILAC
4	ROMEU VEÍCULOS
5	GALETO MANIA
6	HOTEL LAIANNY
7	CONFIANCE HOTEL

## ROTA 3: COMPLETA

DIURNO: 12H25 E 17H25  
NOTURNO: 18H10 E 22H35

PONTO	PARADA DO ÔNIBUS
1	AABB
2	RESTAURANTE IDEAL
3	ESC. DE CIDADANIA OLAVO BILAC
5	ROMEU VEÍCULOS
6	GALETO MANIA
7	HOTEL LAIANNY
8	CONFIANCE HOTEL
9	MERCADINHO POMPOM
10	PRAÇA DO BARROÇÃO
11	PRAÇA DA MATRIZ
12	BAR DO NETIM
13	RUA MENEZES PIMENTEL
14	PRAÇA DA JUVENTUDE
15	PANIFICADORA ESPERANÇA

**OBSERVAÇÃO:** Nas férias, não há rotas de ônibus.

Rotas e  
horários  
de saídas  
do campus



NÃO DURMA NO PONTO! CONFIRA OS HORÁRIOS E ROTAS. É GRATUITO E NÃO PRECISA DE CADASTRO.





# Mapa de sala

FIQUE LIGADO! CONFIRA SEU LOCAL DE AULA

BLOCO I			
SALA	MANHÃ	TARDE	NOITE
SALA 01	FÍSICA S1	EDIFICAÇÕES S1	EDIFICAÇÕES S2
SALA 02	MATEMÁTICA S1	EDIFICAÇÕES S3	FÍSICA S3
SALA 03	QUÍMICA A1	QUÍMICA S3	FÍSICA S3 (Cálculo I – quinta AB, sexta CD)
SALA 04	MÚSICA S1	QUÍMICA S8	
SALA 05	LETRAS S4	EDIFICAÇÕES (Projeto – terça ABCD, quarta AB) ZOOTECNIA S10 (terça AB)	LETRAS S2
SALA 06	LETRAS S8	ALIMENTOS S2 (Projetos Especiais I - terça, quarta e quinta CD)	LETRAS S6
SALA 07	QUÍMICA S5	CURSO DE EXTENSÃO EM ESPANHOL (segunda - 16:00 às 20:00 hs)	FÍSICA (Estruturas Algébricas – terça CD, quarta AB)
SALA 08	FÍSICA S5	FÍSICA S1 (Física Básica I – quarta e quinta CD) FÍSICA S5 (Estágio Supervisionado I – segunda ABCD, terça A) FÍSICA S7 (Estágio Supervisionado III – terça B, sexta ABCD)	FÍSICA S7
LAB DE MATEMÁTICA	MATEMÁTICA S5	MATEMÁTICA S7 (Eletromagnetismo – quarta, quinta e sexta CD)	MATEMÁTICA S7
SALA DE AULA DO GINÁSIO	QUÍMICA S3 (terça e quarta CD, quinta e sexta ABCD)	QUÍMICA S5 (Educação Física – terça CD, quarta C)	FÍSICA S8 (TCC – segunda e quarta AB)
BLOCO II			
SALA	MANHÃ	TARDE	NOITE
LAB DE GEOGRAFIA	GEOGRAFIA S1	GEOGRAFIA	GEOGRAFIA S3
SALA 01	AGROPECUÁRIA S3	AGROPECUÁRIA S2	ALIMENTOS S2
SALA 02	GEOGRAFIA S4	AGROPECUÁRIA S4	
SALA 03	AGROPECUÁRIA S1	ALIMENTOS S1	MATEMÁTICA S3
SALA 04	ZOOTECNIA S4	ZOOTECNIA S2	
SALA 05	ZOOTECNIA S6 (segunda a quinta CD)	ZOOTECNIA S6	
SALA 06	ZOOTECNIA S8	ZOOTECNIA S8 (terça e quarta AB) ZOOTECNIA 10 (segunda ABCD, quinta CD)	
LAB DE MÚSICA	MÚSICA	MÚSICA	MÚSICA S3

# Dúvidas mais frequentes

## SE LIGA NAS RESPOSTAS!

### Matrícula

Novatos: acontece quando o estudante firma vínculo com o IFCE, após ser aprovado em um processo seletivo. A confirmação é feita, presencialmente, na primeira semana de aula.

Veteranos: os alunos devem realizar sua matrícula a cada semestre, de acordo com o calendário acadêmico.

### Ausências

O aluno pode apresentar justificativa em até cinco dias úteis após ausência, mediante requerimento protocolado e enviado à coordenação do curso, com um dos seguintes documentos:

I. atestado médico;

II. declaração de corporação militar, empresa ou repartição, comprovando que, no horário da realização da primeira chamada, estava em serviço;

III. atestado de óbito de parentes até segundo grau;

IV. outro documento, a ser analisado pela coordenadoria de curso.

O estudante que tiver suas faltas justificadas tem o direito de fazer avaliações e trabalhos que aconteceram durante a sua ausência, assim que retornar às aulas.

### Trancamento

Estudantes de cursos técnicos e de graduação podem fazer interrupção temporária dos seus estudos, sem perder os vínculos com o IFCE, desde que não seja seu primeiro período letivo.

O trancamento no primeiro período pode ser solicitado, conforme os seguintes casos:

I. tratamento prolongado de saúde pessoal ou de familiares em primeiro grau, quando não couber atendimento domiciliar especial;

II. convocação para o serviço militar;

III. acompanhamento de cônjuge ou pais, nos casos de transferência compulsória de servidor público civil ou militar, ou de funcionário de empresa privada;

IV. trabalho formal;

V. gravidez de risco ou problemas pós-parto;

VI. casos específicos, devidamente justificados pelo estudante, analisados e autorizados pelo gestor máximo do ensino no campus.

### Reabertura de Matrícula

O estudante poderá solicitar reabertura de matrícula para período letivo no início das aulas, respeitando o calendário letivo.

### Reingresso

O IFCE concederá oportunidade de reingresso de estudante que abandonar o curso, nas seguintes condições:

I. terem decorridos, no máximo, cinco anos, a contar da data em que o estudante deixou de frequentar o curso;

II. existir vaga no curso;

III. apresentar em requerimento a quitação com a biblioteca (nada consta).

A solicitação deve ser feita por meio de requerimento protocolado e enviado a coordenação do curso para análise.

### Transferência

O estudante pode desfazer o vínculo com um curso do IFCE para ingressar em outro curso ou para mudar de instituição. A mudança de curso dentro do próprio campus deve atender aos prazos dos processos de transferência interna. O aluno que desejar mudar de instituição pode solicitar, a qualquer momento, por meio de requerimento e dos seguintes documentos:

I. declaração da instituição de origem, comprovando que o estudante esteja regularmente matriculado;

II. histórico escolar;

III. matriz curricular do curso de origem;

IV. programas dos componentes curriculares cursados, autenticados pela instituição de origem;

V. documento de identidade oficial com foto;

VI. cadastro de pessoa física (CPF);

VII. outros documentos solicitados em edital.

**Caso a sua dúvida não esteja destacada nos tópicos anteriores, você pode acessar o Regulamento de Organização Didática (ROD), a qualquer momento, através do site do IFCE.**

O Regulamento de Organização Didática (ROD) do Instituto Federal do Ceará é uma ferramenta pedagógica que orienta as atividades acadêmicas e auxilia discentes, docentes e administração nos processos didáticos. É, portanto, um documento muito importante nesta jornada. Pensando nisso, separamos para vocês pontos importantes com base nas perguntas mais frequentes dos alunos. Conheça clicando aqui



# Mensagem de acolhida



Prezado(a) aluno(a),

O Instituto Federal de Educação, Ciência e Tecnologia tem como missão a produção, a divulgação e a aplicação de conhecimentos científicos e tecnológicos, tendo em vista a participação na formação integral do cidadão, com foco na sua inserção cultural, ética, política e social.

Ao buscar ser, cada vez mais, referência no ensino, pesquisa, extensão e inovação, o IFCE promove a transformação social e o desenvolvimento regional em suas atividades, valorizando o compromisso ético com a responsabilidade social, o respeito, a transparência, a excelência e a determinação em suas ações. Elas são promovidas em consonância com os preceitos básicos de cidadania, com a liberdade de expressão, sentimentos de solidariedade, cultura da inovação e sustentabilidade ambiental.

Com essa visão, o IFCE campus de Crateús fortalece o desenvolvimento da região por meio da oferta de cursos técnicos, superiores e de pós-graduação, reforçando o compromisso do fazer pedagógico que alia teoria e prática, investindo em pesquisa e extensão como forma permanente de diálogo com a sociedade.

E você, aluno(a), está no centro desse processo. Sua presença aqui não apenas oportuna, como essencial para o sucesso desse empreendimento. Compreendemos que a educação é peça-chave para o desenvolvimento de nossa sociedade e na construção de um futuro promissor para o nosso país.

Sejam bem-vindos(as)!

*Diego Ximenes Macedo*

Diego Ximenes Macedo  
Diretor de Ensino do IFCE campus de Crateús

# Assistência Estudantil <sup>9</sup>

## OLHA SÓ O QUE O IFCE TEM PRA VOCÊ!

### Auxílios Estudantis

#### Como solicitar

No início do semestre letivo, o IFCE divulga edital para concessão de novos auxílios, orientando sobre processo de inscrição, auxílios disponíveis e documentação necessária. A inscrição é realizada por meio do sistema Sisae (<http://sisae.ifce.edu.br/>).

#### Tipos de Auxílios ofertados no IFCE campus de Crateús

**Auxílio-moradia** - destinado a subsidiar despesas com habitação para locação/sublocação de imóveis ou acordos informais, pelo período de durante um ano;

**Auxílio-alimentação** - destinado a subsidiar despesas com alimentação nos dias letivos, durante um ano;

**Auxílio-transporte** - destinado a subsidiar a locomoção do discente no trajeto residência/campus/residência, nos dias letivos, no período de um ano.

**Auxílio-óculos** - destinado a subsidiar aquisição de óculos ou de lentes corretivas de deficiências oculares, respeitando-se a periodicidade mínima de 12 meses, para nova solicitação;

**Auxílio-formação** - destinado a subsidiar a ampliação da formação dos discentes. As atividades a serem desenvolvidas deverão estar vinculadas ao curso no qual o discente está matriculado no IFCE e baseadas em ações de ensino, pesquisa e extensão, devendo ser acompanhadas pelos profissionais que compõem a assistência estudantil, no período de um ano;

**Auxílio-visitas e viagens técnicas** - destinado a subsidiar alimentação e hospedagem, em visitas e viagens técnicas programadas pelos cursos.

### Programa Bolsa Permanência

Concessão de auxílio financeiro a estudantes matriculados em Instituições Federais de Ensino Superior para estudantes indígenas e quilombolas. O recurso é pago diretamente ao estudante de graduação por meio de um cartão de benefício. As inscrições ocorrem duas vezes por ano, em datas previstas pelo Ministério da Educação, o Programa Bolsa Permanência é uma ação do Governo Federal.

### Enfermagem - 7h às 12h e 14h às 21h - segunda a sexta

Serviços disponíveis para atendimento aos alunos nas seguintes áreas:

- Urgência e Emergência
- Educação e Saúde (ações, campanhas, orientações individuais e participação em participação em eventos)
- Acolhimento e atendimentos clínicos
- Encaminhamentos diversos

### Alimentação e Nutrição Escolar - 9h às 9h20, 15h às 15h20 e 20h30 às 20h50 - segunda a sexta

O campus de Crateús oferece alimentação escolar nos três turnos, composta por uma variedade de alimentos, disponível para todos os estudantes dos ensinos técnico e superior, por meio de contrato com empresa terceirizada. Com refeições balanceadas, parte da merenda é composta por gêneros alimentícios provenientes da agricultura familiar, de acordo com a Lei nº 11.947 de 2009.

Estudantes com necessidades alimentares especiais ou restrição como razões religiosas ou éticas, têm direito a merenda diferenciada. Para tanto, basta entrar em contato com a Coordenadoria de Assuntos Estudantis para solicitar a alimentação especial.

### Serviço de odontologia - 8h às 17h - segunda a quinta

Atendimento funciona mediante marcação prévia, na recepção do campus ou no próprio consultório odontológico:

- avaliação clínica inicial;
- levantamento epidemiológico dos discentes;
- orientação preventiva individual e coletiva
- campanhas de saúde;
- raspagem, profilaxia e aplicação tópica de flúor.

A assistência estudantil tem como objetivo a garantia do direito a educação e igualdade de condições para o acesso e permanência na escola, sendo assim uma das formas de viabilizar o acesso, a permanência e o êxito de estudantes nos cursos ofertados por Instituições Públicas de Ensino. Conheça o Regulamento da Assistência Estudantil (RAE)





## A BIBLIOTECA É ABERTA PÚBLICO

Aberta ao público, a biblioteca do campus de Crateús possui acervo que dispõe de cerca de 9 mil exemplares, entre livros, periódicos, dicionários e CD-ROMs, nas áreas de Ciências Humanas, Ciências Puras, Artes, Literatura e Tecnologia. O ambiente possui assentos para estudo individual e em grupo. O material bibliográfico também é disponibilizado para empréstimo domiciliar

### Horário de Funcionamento

Segunda à sexta, de 8h às 21h30

### Empréstimo de Livros

#### Cadastramento

O Cadastramento de senha é obrigatório para o Setor de Empréstimo.

#### Quem pode se inscrever:

Alunos regularmente matriculados nos cursos presenciais do IFCE (Campus Crateús) e servidores ativos (professores efetivos, professores substitutos e técnico-administrativos).

#### Como proceder

Apresentar no balcão da biblioteca com o documento oficial de identidade do aluno para cadastro de senha no setor de Empréstimo da Biblioteca.

#### Períodos de Inscrição

A inscrição poderá ser feita durante o período letivo, para alunos, e em qualquer época, para servidores ativos. A senha é pessoal e intransferível e de total responsabilidade do usuário.

#### Quantidades de Livros por Usuário

Discentes 5  
Servidores 7

#### Prazo

15 dias  
30 dias

#### Renovação

2 vezes  
2 vezes

#### Renovação do Empréstimo

O empréstimo poderá ser renovado, no balcão de empréstimo com a apresentação do objeto ou diretamente no Sistema Sophia, por igual período, desde que a obra não esteja reservada e o usuário esteja em dia com a data de devolução.

#### Reserva de livros

Após devolução, a publicação reservada ficará à disposição do interessado por 1 dia útil, a contar da data em que a lista de reservas é afixada pelo sistema Sophia.

#### Penalidade

A penalidade será aplicada ao usuário que não devolver ou renovar o empréstimo dentro do prazo. Ficarão impedidos de realizar novos empréstimos até passar tempo igual ao período de atraso. Exemplo: se atrasar 5 dias ficará 5 dias sem poder fazer novo empréstimo.

#### Principais Serviços

- Acesso à Base de Dados SoPHia nos terminais locais e via Internet
- Empréstimo domiciliar e renovação das obras e outros materiais
- Consulta local ao acervo
- Elaboração de catalogação na fonte
- Orientação técnica para elaboração e apresentação de trabalhos acadêmicos, com base nas Normas Técnicas de Documentação da ABNT
- Acesso ao Portal de Periódicos da Capes
- Acesso à Internet
- Levantamento bibliográfico



# Grupos de Pesquisa e Extensão

11

SE INTERESSOU? ENTRE EM CONTATO COM O COORDENADOR(A)

## GRUPO DE PESQUISA

- Laboratório em Ensino e Pesquisa em Ciências Naturais e Matemática - Diego Ximenes - diego.macedo@ifce.edu.br
- Núcleo de Pesquisa em Produção Animal no Semi Árido - NUPPASA - Jefte Ferreira da Silva - jeftesilva@ifce.edu.br
- Grupo de Estudos Interdisciplinares em Gramática Sistêmico-Funcional e Análise Crítica do Discurso (GSF/ACD - Sertões) - Vilmar Ferreira de Sousa - vilmar.souza@ifce.edu.br
- Grupo de Estudos e Pesquisa em Sociolinguística Variacionista - Francisco Ferreira de Sousa - ffsouza@ifce.edu.br
- Estudos Linguísticos Interdisciplinares - Wellington Costa - wellingtoncosta@ifce.edu.br

## EXTENSÃO

### Cursos de Extensão

- História do Brasil Republicano - Zilfran Varela Fontenele - zilfran.fontenele@ifce.edu.br
- Informática Básica - Marcelo Araujo Lima - marcelo.alima@ifce.edu.br
- Curso Básico em Língua Espanhola - Gleicyane Feitosa Gomes Torres - gleicyane.torres@ifce.edu.br
- Química Olímpica I - Ambrosio Martins da Cunha - ambrosio.martins@ifce.edu.br
- Piano e Teclado - Nível Básico - Matheus Silva Rocha - matheus.rocha@ifce.edu.br
- Aproveitamento de Resíduos de Alimentos - Marina Cabral Rebouças - marina.reboucas@ifce.edu.br
- Violão Básico 2 - Felipe Eugênio Vinhal - felipe.vinhal@ifce.edu.br
- Curso Básico de Flauta Doce II - César Augustus Diniz Silva - cesar.silva@ifce.edu.br
- Violão Básico - Felipe Eugênio Vinhal - felipe.vinhal@ifce.edu.br
- Prática de Banda - César Augustus Diniz Silva - cesar.silva@ifce.edu.br

### Programas de Extensão

- Feira Regional da Agricultura Familiar Agroecológica e Economia Popular Solidária dos Territórios Inhamuns e Crateús - Ceará (FRAFES) - Valdenio Mendes Mascena - valdenio.mascena@ifce.edu.br
- Educação Musical em Crateús: (re)compondo um mundo musical - Felipe Eugênio Vinhal - felipe.vinhal@ifce.edu.br
- Coro Cênico Karatis - João Paulo Ribeiro de Holanda - joao.holanda@ifce.edu.br
- Práticas Interpretativas - Matheus Silva Rocha - matheus.rocha@ifce.edu.br
- Química Olímpica - Ambrosio Martins da Cunha - ambrosio.martins@ifce.edu.br

### Projetos de Extensão

- Cineclube Terça Diversa - Antonia Karla Bezerra Gomes - karla.gomes@ifce.edu.br
- Luta e Cultura - Eliane da Silva Nunes - eliane.nunes@ifce.edu.br
- Horta CAPS - Jenniffer Karolinny de Araujo Dantas - jenniffer.dantas@ifce.edu.br
- Projeto de Oficinas Cartonera Sertaneja - Valeria Correia Lourenco - valeria.lourenco@ifce.edu.br
- Quartas Aumentadas (2019) - Matheus Silva Rocha - matheus.rocha@ifce.edu.br
- Formação, acompanhamento e avaliação de estudantes bolsistas intérpretes de Libras - Soraya Viana do Nascimento - soraya.viana@ifce.edu.br
- Gingando com a Filosofia - Suelen Pereira da Cunha - suelen.cunha@ifce.edu.br
- Crateús Instrumental-Fusion-Jazz (Crateús IFJazz) - César Augustus Diniz Silva - cesar.silva@ifce.edu.br
- Palestras em matemática - Diego Alves - diego.costa@ifce.edu.br
- Café com Letras e Pedras - Vilmar Ferreira de Sousa - vilmar.souza@ifce.edu.br

# Desporto e lazer

12

NÃO PERCA ESSA JOGADA! VOCÊ PODE ENTRAR EM CONTATO COM OS NOSSOS EDUCADORES FÍSICOS.

Ginásio poliesportivo

Parque aquático

Quadro de areia

## Inclusão Social

### NAPNE

#### NÚCLEO DE ATENDIMENTO ÀS PESSOAS COM NECESSIDADES ESPECÍFICAS

Busca contribuir para a inclusão adequada de alunos e servidores com necessidades específicas no cotidiano escolar da instituição. Entre seus objetivos, estão a quebra de barreiras arquitetônicas, comunicacionais, educacionais e atitudinais na instituição de ensino, além de promover condições necessárias para o ingresso, a permanência e o êxito educacional de discentes com necessidades educacionais específicas, conforme as normas previstas em lei.

### NEABI

#### NÚCLEO DE ESTUDOS E PESQUISA AFRO-BRASILEIROS E INDÍGENAS

Representa um importante instrumento de pesquisa, extensão e elaboração de material e de formatação de cursos dentro das temáticas abordadas. Entre seus objetivos, estão a colaboração com a Formação Inicial e Continuada de professores e graduandos em Educação das relações étnico-raciais e ensino de História e Cultura Afro-Brasileira e africana, a divulgação e disponibilização de estudos, pesquisas, materiais didáticos e atividades de formação continuada aos órgãos de comunicação dos Sistemas de Educação.

# Cursos do campus

13

## ENSINO PÚBLICO E GRATUITO

### Cursos Técnicos

Curso Técnico Integrado em Química  
Curso Técnico Subsequente em Agropecuária  
Curso Técnico Subsequente em Edificações  
Curso Técnico Subsequente em Alimentos

### Cursos Superiores

Curso de Licenciatura em Física  
Curso de Licenciatura em Geografia  
Curso de Licenciatura em Letras  
Curso de Licenciatura em Matemática  
Curso de Licenciatura em Música  
Curso de Bacharelado em Zootecnia

### Cursos de Pós-Graduação

Curso de Especialização em Ciências da Natureza e Matemática  
Curso de Especialização em Educação do Campo

# Comunicação Social

## FIQUE LIGADO EM TUDO QUE ESTÁ ACONTECE NO CAMPUS

A comunicação do IFCE é norteada pelo princípio de Comunicação Pública e do que prescreve a Constituição Federal do Brasil quanto ao direito de todo cidadão receber das instituições públicas informações de seu interesse particular ou de interesse coletivo.

### CANAIS DE COMUNICAÇÃO





# Organograma

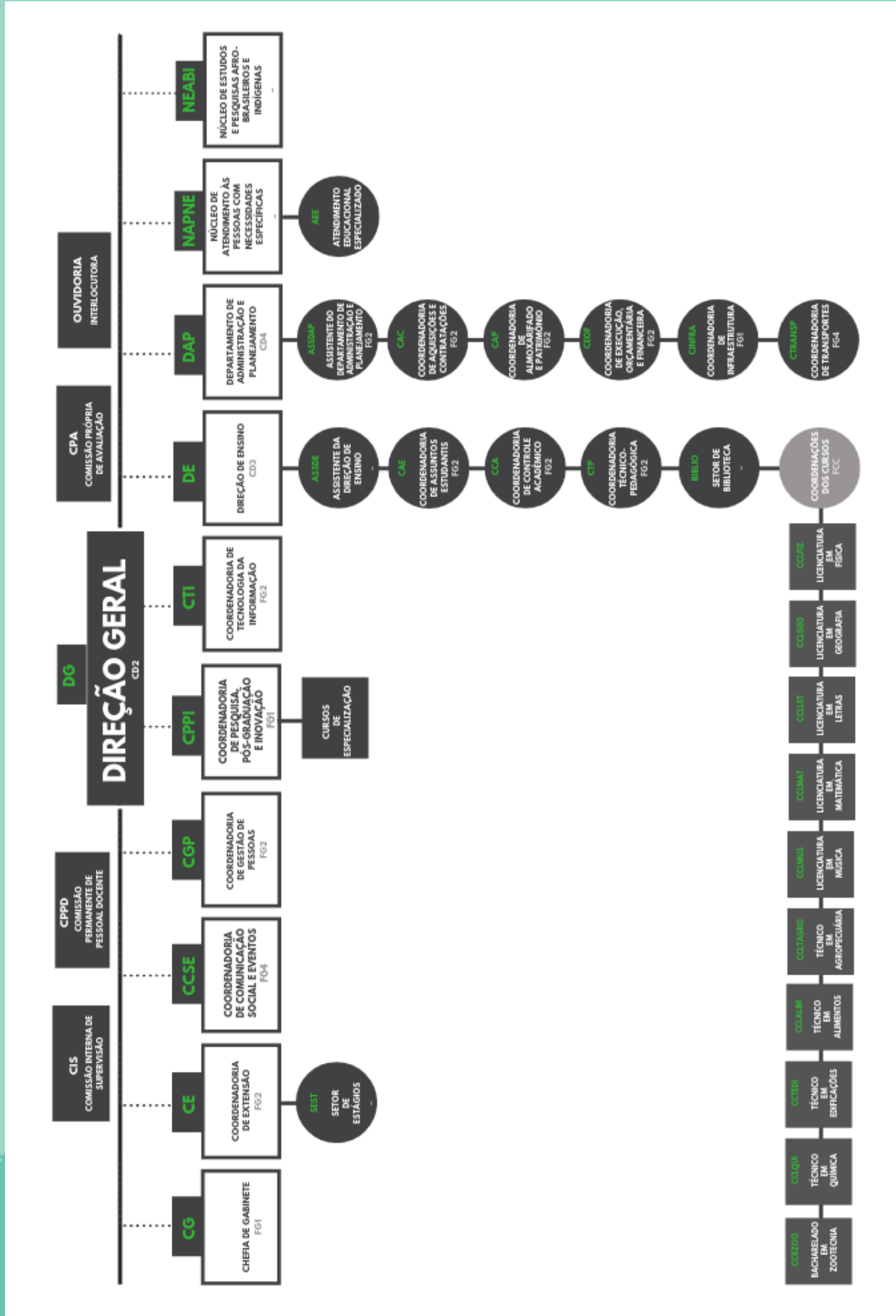

# Contatos

15

Instituto Federal de Educação  
Campus de Crateús  
Av. Geraldo Barbosa Marques, 567,  
Venâncios CEP: 63708-260. Crateús-CE  
Telefone: (88) 3692-3864

**DIREÇÃO GERAL**  
Diretor-Geral  
Jose Aglodualdo Holanda Cavalcante Junior  
Cargo: Docente  
Telefone fixo: 88 3692.3681 | Ramal: 219  
E-mail: jose.junior@ifce.edu.br

## CHEFIA DE GABINETE

Chefe de Gabinete  
José Edimar Lopes de Sousa Júnior  
Cargo: Bibliotecário | Documentalista  
Telefone fixo: 88 3692.3864 | Ramal: 215  
E-mail: gabinete.crateus@ifce.edu.br

Cargo: Telefonista  
Terezinha Gonçalves de Carvalho  
Telefone: 3692.3864 | Ramal: 215  
Email: terezinha.gonçaves@ifce.edu.br

## COMISSÃO INTERNA DE SUPERVISÃO LOCAL (CIS)

Coordenador  
Cargo: Técnico em Assuntos Educacionais  
Antonio Marcos de Sousa Lima  
Telefone: 88 3692.3864 | Ramal: 211  
E-mail: marcos.lima@ifce.edu.br

## COMISSÃO PERMANENTE DE PESSOAL DOCENTE (CPPD)

Presidente  
Luís Nery Rodrigues  
Cargo: Docente  
Telefone: 88 3692.3864  
Email: luis.nery@ifce.edu.br

## NÚCLEO DE ATENDIMENTO ÀS PESSOAS COM NECESSIDADES EDUCACIONAIS ESPECÍFICAS (NAPNE)

Coordenadora  
Soraya Viana do Nascimento  
Cargo: Pedagoga  
Telefone: 88 3692.3864 | Ramal: 247  
Email: soraya.viana@ifce.edu.br

## NÚCLEO DE ESTUDOS E PESQUISAS AFRO-BRASILEIROS E INDÍGENAS (NEABI)

Coordenadora  
Valéria Correia Lourenço  
Cargo: Docente  
Telefone: 88 3692.3864 | Ramal: 247  
Email: valeria.lourenco@ifce.edu.br

## OUIDORIA INTERLOCUTORA

Ouvidora Interlocutora  
Cargo: Programadora Visual  
Gabriela Catunda Peres  
Telefone: 88 3692.3864 | Ramal: 224  
Email: gabriela.catunda@ifce.edu.br

## COORDENADORIA DE COMUNICAÇÃO SOCIAL E EVENTOS

Coordenador  
Elistênio Gomes Damasceno  
Cargo: Assistente em Administração  
Telefone fixo: 88 3692.3864 | Ramal: 203  
E-mail: elistenio.gomes@ifce.edu.br

Cargo: Jornalista  
Felipe Lima Rodrigues  
Telefone fixo: 88 3692.3864 | Ramal: 224  
E-mail: felipe.lima@ifce.edu.br

Cargo: Programadora Visual  
Gabriela Catunda Peres  
Telefone: 88 3692.3864 | Ramal: 224  
Email: gabriela.catunda@ifce.edu.br

Cargo: Técnico de Audiovisual  
Gladson Caldas  
Telefone: 88 3692.3864 | Ramal: 224  
Email: gladson.caldas@ifce.edu.br

## COORDENADORIA DE GESTÃO DE PESSOAS

Coordenador  
Breno Alves Cipriano de Oliveira  
Cargo: Assistente em Administração  
Telefone: 88 3692.3864 | Ramal: 229  
Email: breno@ifce.edu.br

Cargo: Técnica em Secretariado  
Gislane Oliveira Bento  
Telefone: 88 3692.3864 | Ramal: 229  
Email: gislane.oliveira@ifce.edu.br

## COORDENADOR DE EXTENSÃO

Coordenador  
Matheus Silva Rocha  
Cargo: Docente  
Telefone: 88 3692.3864 | Ramal:  
E-mail: matheus.rocha@ifce.edu.br

## COORDENADOR DE PESQUISA, PÓS-GRADUAÇÃO E INOVAÇÃO

Coordenador  
Mailton Nogueira da Rocha  
Cargo: Docente  
Telefone: 88 3692.3864 | Ramal:  
Email: mailton.rocha@ifce.edu.br

## COORDENADORIA DE TECNOLOGIA DA INFORMAÇÃO

Coordenador  
Rômulo Ribeiro Franco de Carvalho  
Cargo: Técnico em Tecnologia da Informação  
Telefone: 88 3692.3864 | Ramal:  
Email: romulo.franco@ifce.edu.br

Cargo: Técnico em Tecnologia da Informação  
Antonio Michael Farias Soares  
Telefone: 88 3692.3864 | Ramal:  
Email: michael.farias@ifce.edu.br

## DIREÇÃO DE ENSINO

Diretor de Ensino  
Diego Ximenes Macedo  
Cargo: Docente  
Telefone: 88 3692.3864 | Ramal: 244  
E-mail: diego.macedo@ifce.edu.br

## ASSISTENTE DA DIREÇÃO DE ENSINO

Laurismar Bezerra de Pinho  
Cargo: Assistente em Administração  
Telefone: 88 3692.3864 | Ramal: 244  
E-mail: laurismar.bezerra@ifce.edu.br

Cargo: Técnico em Agropecuária  
Danilo Batista Nogueira  
Telefone: 88 3692.3864 | Ramal: 243  
Email: danilo.nogueira@ifce.edu.br

Cargo: Técnico em Agropecuária  
Valdênio Mendes Mascena  
Telefone: 88 3692.3864 | Ramal: 243  
Email: valdenio.mascena@ifce.edu.br

Cargo: Zootecnista  
Francisco Wellington Rodrigues Lima  
Telefone: 88 3692.3864 | Ramal: 243  
Email: wellington.rodrigues@ifce.edu.br

Cargo: Técnica do Laboratório de Biologia  
Ana Vérica de Araújo  
Telefone: 88 3692.3864 | Ramal: 247  
E-mail: ana.verica@ifce.edu.br

Cargo: Técnico do Laboratório de Informática  
Marcos André Barros Castro  
Telefone: (88) 3692-3864  
Email: marcos.andre@ifce.edu.br

Cargo: Técnica do Laboratório de Química  
Rafaela de Sousa Brito  
Telefone: 88 3692.3864 | Ramal: 231  
E-mail: rafaela.brito@ifce.edu.br

## COORDENADORIA DE CURSOS AGROPECUÁRIA

Coordenador  
Aelton BIASI Giroldo  
Cargo: Docente  
Telefone: 88 3692.3864 | Ramal: 243  
E-mail: aelton.giroldo@ifce.edu.br

## TECNOLOGIA EM ALIMENTOS

Coordenador  
Jefté Ferreira da Silva  
Cargo: Docente  
Telefone: 88 3692.3864 | Ramal: 243  
E-mail: jefté.silva@ifce.edu.br

## TÉCNICO EM EDIFICAÇÕES

Coordenador  
Fausto Faustino da Silva  
Cargo: Docente  
Telefone fixo: 88 3692.3864 | 243  
E-mail: fausto.silva@ifce.edu.br

## LICENCIATURA EM FÍSICA

Coordenador  
Vagner Henrique Loliola Bessa  
Cargo: Docente  
Telefone fixo: 88 3692.3864 | 243  
E-mail: vagner.bessa@ifce.edu.br

## LICENCIATURA EM GEOGRAFIA

Coordenador  
Antonio Avelar Macedo Neri  
Cargo: Docente  
Telefone fixo: 88 3692.3864 | 243  
E-mail: avelarmacedo5@gmail.com

## LICENCIATURA EM LETRAS

Vilmar Ferreira de Souza  
Cargo: Docente  
Telefone fixo: 88 3692.3864 | Ramal: 243  
E-mail: vilmardesouza@unilab.edu.br

## LICENCIATURA EM MATEMÁTICA

Coordenador  
Francisco Jucivânio Felix de Sousa  
Cargo: Docente  
Telefone fixo: 88 3692.3864 / 243  
E-mail: jucivanio.felix@ifce.edu.br

# Contatos

16

## LICENCIATURA EM MÚSICA

Coordenador  
César Augustus Diniz Silva  
Cargo: Docente  
Telefone fixo: 88 3692.3864 | 243  
E-mail: cesar.silva@ifce.edu.br

## TÉCNICO INTEGRADO EM QUÍMICA

Coordenador  
Jefferson Saraiva Ferreira  
Cargo: Docente  
Telefone fixo: 88 3692.3864 | 243  
E-mail: jefferson.ferreira@ifce.edu.br

## BACHARELADO EM ZOOTECNIA

Coordenador  
Igo Renan Albuquerque de Andrade  
Cargo: Docente  
Telefone: 88 3692.3864 | Ramal: 243  
E-mail: igo.andrade@ifce.edu.br

## COORDENADOR DE ASSUNTOS ESTUDANTIS (CAE)

Coordenadora  
Raquel Simões Monteiro Alves  
Cargo: Nutricionista  
Telefone: 88 3692.3864 | Ramal: 211  
E-mail: raquel.simoess@ifce.edu.br

Cargo: Assistente Social  
Bárbara Diniz Lima Vieira Arruda  
Telefone: 88 3692.3864 | Ramal: 211  
E-mail: barbara.diniz@ifce.edu.br

Cargo: Enfermeiro  
Paulo César Teles Correia Júnior  
Telefone: 88 3692.3864 | Ramal: 206  
Email: paulo.teles@ifce.edu.br

Cargo: Odontóloga  
Jessika Sameque Coelho de Alencar  
Telefone: 88 3692.3864 | Ramal: 213  
Email: jessika.sameque@ifce.edu.br

Cargo: Técnico em Assuntos Educacionais  
Antonio Marcos de Sousa Lima  
Telefone: 88 3692.3864 | Ramal: 211  
E-mail: marcos.lima@ifce.edu.br

Cargo: Técnica em Enfermagem  
Francicleide Geremias da Costa Souza  
Telefone: 88 3692.3864 | Ramal: 206  
Email: francicleide.geremias@ifce.edu.br

## COORDENADORIA DE CONTROLE ACADÊMICO

Coordenador  
Joaquim Ferreira Júnior  
Cargo: Auxiliar em Administração  
Telefone: 88 3692.3864 | Ramal: 201  
E-mail: joaquim.junior@ifce.edu.br

Cargo: Assistente em Administração  
Adriano Macedo Duarte  
Telefone: 88 3692.3864 | Ramal: 201  
E-mail: adriano.duarte@ifce.edu.br

Cargo: Técnica em Secretariado  
Maria Celene Mota da Silva  
Telefone: 88 3692.3864 | Ramal: 201  
E-mail: maria.celene@ifce.edu.br

## COORDENADORIA TÉCNICO-PEDAGÓGICA

Coordenadora  
Soraya Viana do Nascimento  
Cargo: Pedagoga  
Telefone: 88 3692.3864 | Ramal: 247  
E-mail: soraya.viana@ifce.edu.br

Cargo: Assistente de Alunos  
Eliane da Silva Nunes  
Telefone: 88 3692.3864 | Ramal: 247  
E-mail: eliane.nunes@ifce.edu.br

Cargo: Assistente de Alunos  
Marcelle Santos da Silva  
Telefone: 88 3692.3864 | Ramal: 247  
E-mail: marcelle.santos@ifce.edu.br

## SETOR DE BIBLIOTECA

Cargo: Bibliotecária – Documentalista  
Patrícia Maria Honório Abreu  
Telefone: 88 3692.3864 | Ramal: 226  
E-mail: patricia.abreu@ifce.edu.br

Cargo: Assistente em Administração  
Ana Paula de Oliveira Januario Bernardino  
Telefone: 88 3692.3864 | Ramal: 226  
E-mail: paula.bernardino@ifce.edu.br

Cargo: Assistente em Administração  
Francisco Edson Macedo de Sousa  
Telefone: 88 3692.3864 | Ramal: 226  
E-mail: edson.macedo@ifce.edu.br

Cargo: Auxiliar de Biblioteca  
Isan Saymon Fonteles  
Telefone: 88 3692.3864 | Ramal: 202  
E-mail: isan.saymon@ifce.edu.br

Cargo: Auxiliar em Administração  
Francisco das Chagas Costa Barbosa  
Telefone: 88 3692.3864 | Ramal: 202  
Email: chagas.costa@ifce.edu.br

## DEPARTAMENTO DE ADMINISTRAÇÃO E PLANEJAMENTO (DAP)

Chefe de Administração  
Reginaldo de Araujo Marques  
Cargo: Técnico em contabilidade  
Telefone: 88 3692.3864 | Ramal: 222  
E-mail: reginaldo.marques@ifce.edu.br

ASSISTENTE DE DEPARTAMENTO  
Cristiano Alves da Silva  
Cargo: Tecnólogo em gestão Financeira  
Telefone: 88 3692.3864 | Ramal: 222  
Email: cristiano.alves@ifce.edu.br

## COORDENADORIA DE ALMOXARIFADO E PATRIMÔNIO

Coordenador  
Francisco das Chagas Marques  
Cargo: Assistente em Administração  
Telefone: 88 3692.3864 | Ramal: 216  
E-mail: francisco.marques@ifce.edu.br

Cargo: Assistente em Administração  
Isaac Elpidio da Silva  
Telefone: 88 3692.3864 | Ramal: 216  
E-mail: isaac.elpidio@ifce.edu.br

## COORDENADORIA DE AQUISIÇÕES E CONTRATOS

Coordenadora  
Keiliane Aline Dantas Porto  
Cargo: Técnico em Secretariado  
Telefone: (88) 36292-3681 | Ramal 204  
Email: keiliane.dantas@ifce.edu.br

Cargo: Administrador  
Clesio Rodrigues de Sousa  
Telefone: 88 3692.3681 | Ramal: 204  
Email: clesio.sousa@ifce.edu.br

Cargo: Assistente em Administração  
Francisco José Mareiro Batista  
Telefone: 88 3692.3681 | Ramal: 204  
Email: jose.mareiro@ifce.edu.br

Cargo: Assistente em Administração  
José Pereira da Silva Júnior  
Telefone: 88 3692.3681 | Ramal: 204  
Email: junior.silva@ifce.edu.br

## COORDENADORIA DE EXECUÇÃO ORÇAMENTÁRIA E FINANCEIRA

Coordenador  
Clayton Costa da Silva  
Cargo: Contador  
Telefone: 88 3692.3864 | Ramal: 217  
E-mail: claytoncosta@ifce.edu.br

## COORDENADORIA DE INFRAESTRUTURA

Coordenador  
João Anderson de Assis Freitas  
Cargo: Técnico em Edificações  
Email: joao.freitas@ifce.edu.br  
Telefone: (88) 3692-3464 | Ramal: 217

## COORDENADORIA DE TRANSPORTES

Coordenador  
Assistente em Administração  
Antonio Arnaldo Soares Junior  
Telefone: 88 3692.3864 | Ramal: 238  
Email: arnaldo.junior@ifce.edu.br

## PROGRAMA INSTITUCIONAL DE BOLSAS DE INICIAÇÃO À DOCÊNCIA (PIBID)

Antonio Avelar Macedo Neri  
Cargo: Docente  
Telefone: 3692 3864 | Ramal  
Email: avelar.macedo@ifce.edu.br

## GABINETES DOCENTES

Telefone: 88 3692.3864 | Ramal: 223

## RECEPÇÃO

Telefone: (88) 3692-3864 | Ramal: 200  
Email: recepcao.crateus@ifce.edu.br

## REPROGRAFIA

Telefone: (88) 3692-3864 | Ramal: 208  
Email: reprografia.crateus@ifce.edu.br





# Ensino público e gratuito

EDUCAÇÃO, CIÊNCIA E TECNOLOGIA COM QUALIDADE SOCIAL REFERENCIADA

Coordenadoria de Comunicação Social e Eventos  
Av. Dr. Geraldo Barbosa Marques, 567, Venâncios CEP: 63708-260, Crateús -CE  
Facebook | [facebook.com/ifcecrateus](https://facebook.com/ifcecrateus) - Instagram | [instagram/ifcecrateus](https://instagram.com/ifcecrateus)  
Site | [ifce.edu.br/crateus](http://ifce.edu.br/crateus) - Fone e Whatsapp | [88] 3692.3864  
Email | [comunicacao.crateus@ifce.edu.br](mailto:comunicacao.crateus@ifce.edu.br)