INSTITUTO FEDERAL
Ceará
Campus Tabuleiro do Norte

ENCONTRO PEDAGÓGICO 2021.1

Desafios pedagógicos em tempos de pandemia

DIA 25/01 - MANHÃ

9h Abertura

•

9h30 Apresentação Cultural

Prof. Gilson Saraiva (IFCE *campus* Tabuleiro do Norte)

•

9h50 Palestra

"Princípios pedagógicos e Metodologias no contexto do Ensino Remoto e Ensino Híbrido"

Prof. Igor Paim (IFCE *campus* Maranguape)

Mediação: Prof. Robson Campanerut
(IFCE *campus* Tabuleiro do Norte)

meet.google.com/kqb-ughh-cat

INSTITUTO FEDERAL
Ceará
Campus Tabuleiro do Norte

ENCONTRO PEDAGÓGICO 2021.1

Desafios pedagógicos em tempos de pandemia

DIA 25/01 - TARDE

14h Apresentação

"Questionário para Avaliação do Processo de Ensino-Aprendizagem no Ensino Remoto Emergencial nos Cursos Técnicos, Subsequentes e de Graduação"

Socorro Vale, Kaline Machado, Julia Lívia e Lívia Castro
(IFCE *campus* Tabuleiro do Norte)

•

15h Apresentação

Ações NAPNE 2020/2021

Prof. João César (IFCE *campus* Tabuleiro do Norte)

•

15h30 Exibição

Vídeo-monólogo "Preta Susana"

Profa. Poliana Freire e Ludmila Silva
(IFCE *campus* Tabuleiro do Norte)

•

15h40 Apresentação

Ações NEABI 2020/2021

Prof. Renivaldo Sodré
(Coordenador NEABI - IFCE *campus* Tabuleiro do Norte)

meet.google.com/kqb-ughh-cat

INSTITUTO FEDERAL
Ceará
Campus Tabuleiro do Norte

ENCONTRO PEDAGÓGICO 2021.1

Desafios pedagógicos em tempos de pandemia

DIA 26/01 - MANHÃ

RODAS DE CONVERSA

9h

"O processo de escuta como elemento fortalecedor das práticas educativas"

9h40

"Pedagogia da esperança e a saúde mental em tempo difíceis"

Verônica Mendes (Psicóloga - IFCE *campus* Tabuleiro do Norte)

Profa. Regina Coele (UECE - Crateús)

Mediação: Pérsia Rebouças (Enfermeira - IFCE *campus* Tabuleiro do Norte)

meet.google.com/kqb-ughh-cat

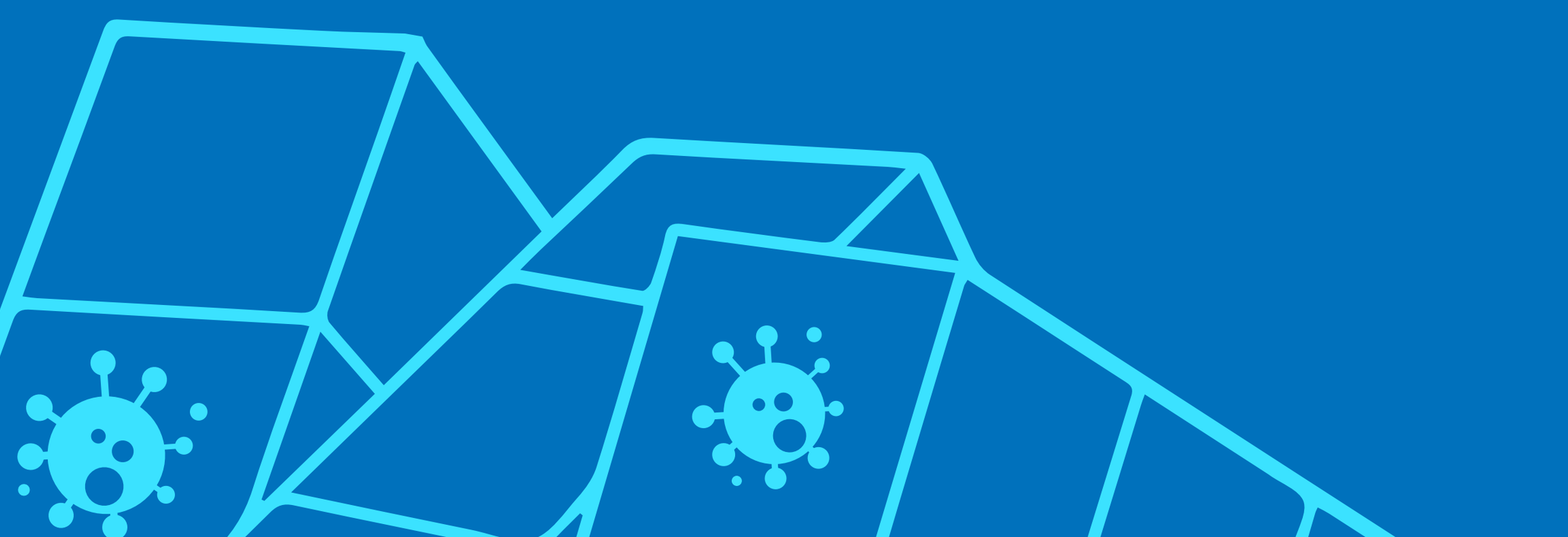

INSTITUTO FEDERAL
Ceará
Campus Tabuleiro do Norte

ENCONTRO PEDAGÓGICO 2021.1

Desafios pedagógicos em tempos de pandemia

DIA 26/01 - TARDE

14h Apresentação

"Planejamento do Ensino em 2021: Informes, reflexões e ações"

Adriano Lima (IFCE *campus* Tabuleiro do Norte)

•

14h45 Apresentação

"Estratégias e sugestões para a atuação docente em tempos de Pandemia: Um olhar Institucional do Setor de Comunicação"

Ícaro Dias, Julio Pio e Marcelo Andrade
(Secom - IFCE *campus* Tabuleiro do Norte)

•

15h30 Avaliação do Encontro Pedagógico 2021.1

Socorro Vale
(IFCE *campus* Tabuleiro do Norte)

•

15h40 Encerramento Cultural

Prof. Jacó Freire
(IFCE *campus* Tabuleiro do Norte)

meet.google.com/kqb-ughh-cat