

AVALIAÇÃO DE RECONHECIMENTO DE CURSO – MEC



CURSO DE LICENCIATURA EM GEOGRAFIA



DEZEMBRO 2019



INSTITUTO FEDERAL

**VOCÊ
CONHECE?**



REDE FEDERAL DE EDUCAÇÃO
PROFISSIONAL E TECNOLÓGICA

41 Instituições

644 Unidades

561 Municípios

60 mil servidores

1 Milhão de estudantes

BREVE CARACTERIZAÇÃO DO MUNICÍPIO DE QUIXADÁ



BREVE CARACTERIZAÇÃO DO MUNICÍPIO DE QUIXADÁ

MONUMENTO NATURAL DE MONÓLITOS DE QUIXADÁ:

Em 2004, a área foi tombada pelo Instituto de Patrimônio Histórico e Artístico Nacional (IPHAN). É uma unidade de conservação do tipo integral. Os monólitos estão concentrados em mais de cinquenta elevações, conferindo à área um aspecto único no Brasil. Desde 2010 os Monólitos de Quixadá fazem parte da Associação Mundial de Montanhas Famosas (World Famous Mountains Association – WFMA)



BREVE CARACTERIZAÇÃO DO MUNICÍPIO DE QUIXADÁ



BREVE CARACTERIZAÇÃO DO MUNICÍPIO DE QUIXADÁ

DENSIDADE DEMOGRÁFICA

POPULAÇÃO

| | |
|----------------------------------|----------------------------------|
| População estimada [2019] | 87.728 pessoas |
| População no último censo [2010] | 80.604 pessoas |
| Densidade demográfica [2010] | 39,91 hab/km ² |

Densidade demográfica
39,91 hab/km²

Comparando a outros
municípios

No país
5570^o



No Estado
184^o



Na micro região
7^o



[Acessar página de ranking](#)

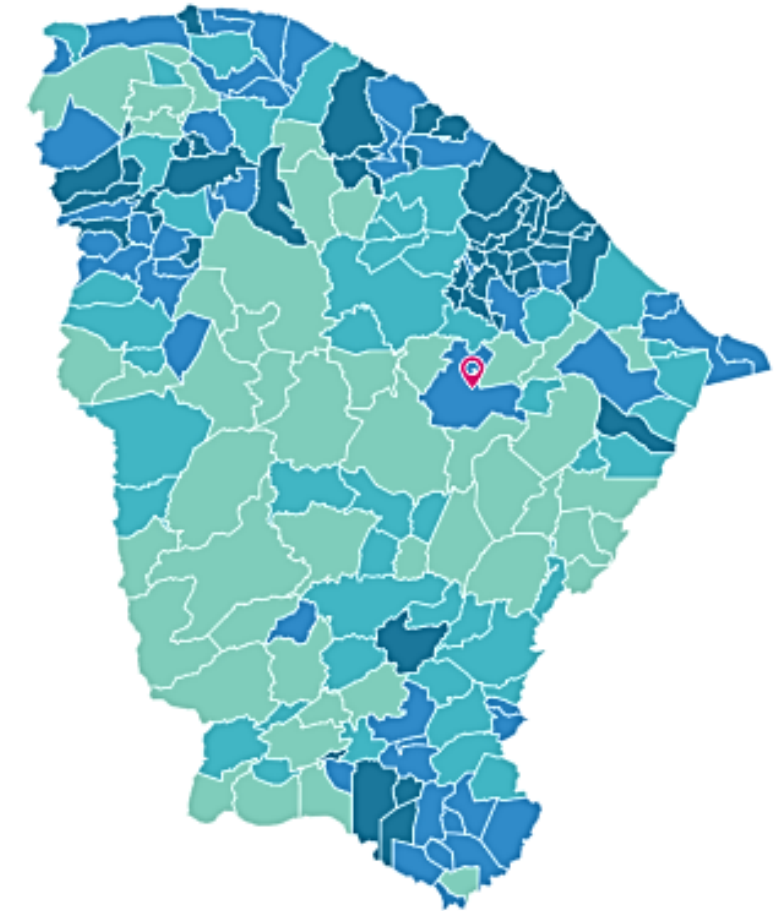

Legenda

| | | | |
|----------------------------------|----------------------------------|----------------------------------|-------------------|
| até 22,58 hab/km ² | até 38,13 hab/km ² | até 71,68 hab/km ² | mais que 71,68 |
|----------------------------------|----------------------------------|----------------------------------|-------------------|

BREVE CARACTERIZAÇÃO DO MUNICÍPIO DE QUIXADÁ

Panorâmica da cidade de Quixadá



Praça José de Barros



FONTE: Série acervo dos municípios brasileiros

BREVE CARACTERIZAÇÃO DO MUNICÍPIO DE QUIXADÁ

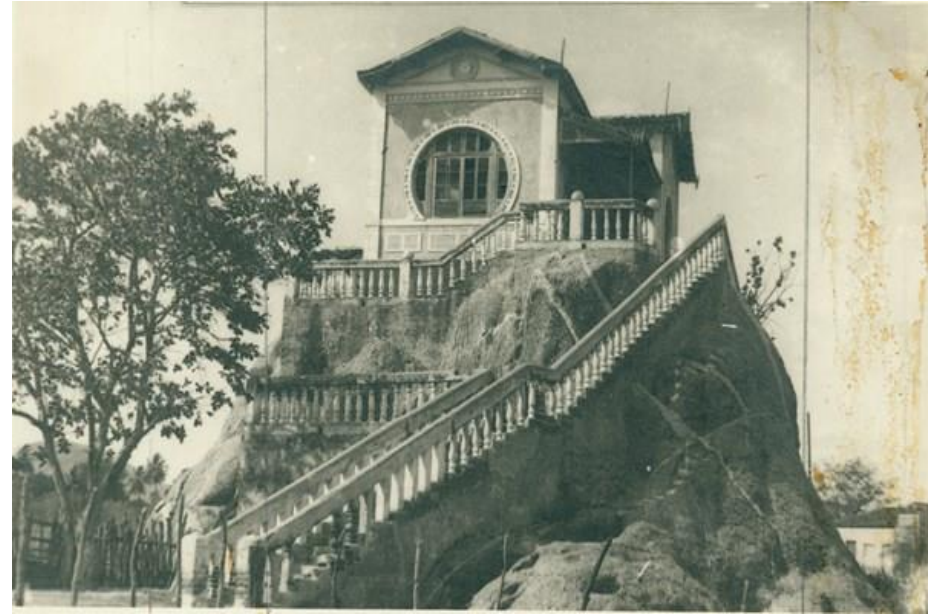

CHALÉ DA PEDRA: Construído em 1920, em estilo arquitetônico Art nouveau, foi inspirado em outro casarão existente nas proximidades do Açude Cedro. Em 2010 foi tombado como patrimônio histórico de Quixadá, através do Conselho Municipal Histórico Cultura e Ambiental. Hoje é o Memorial Raquel de Queiroz.

BREVE CARACTERIZAÇÃO DO MUNICÍPIO DE QUIXADÁ

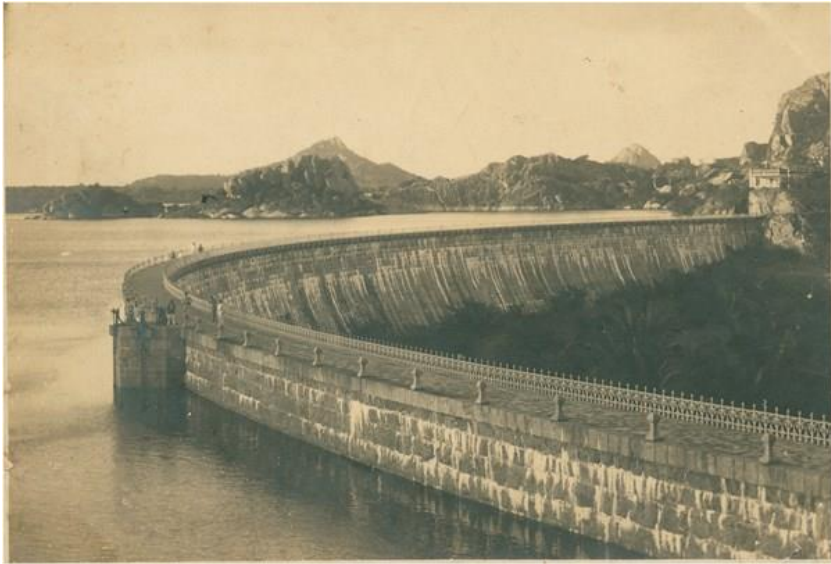

O Açude do Cedro foi construído, funcionando como marco para as obras de combate as secas. A ordem de construção foi dada por D. Pedro II em decorrência do grande impacto social provocado pela seca de 1877 - 1879. Foi construído sobre o leito do rio Sitiá. Sua capacidade é de 126 milhões de metros cúbicos de água. Os trabalhos de elaboração do projeto para a construção do Açude se iniciaram em 1880, mas a construção efetiva se deu a partir de 1884, sendo concluída 22 anos depois (1906).



BREVE CARACTERIZAÇÃO DO MUNICÍPIO DE QUIXADÁ

Turismo Religioso



BREVE CARACTERIZAÇÃO DO MUNICÍPIO DE QUIXADÁ

Turismo de aventura



Turismo de aventura

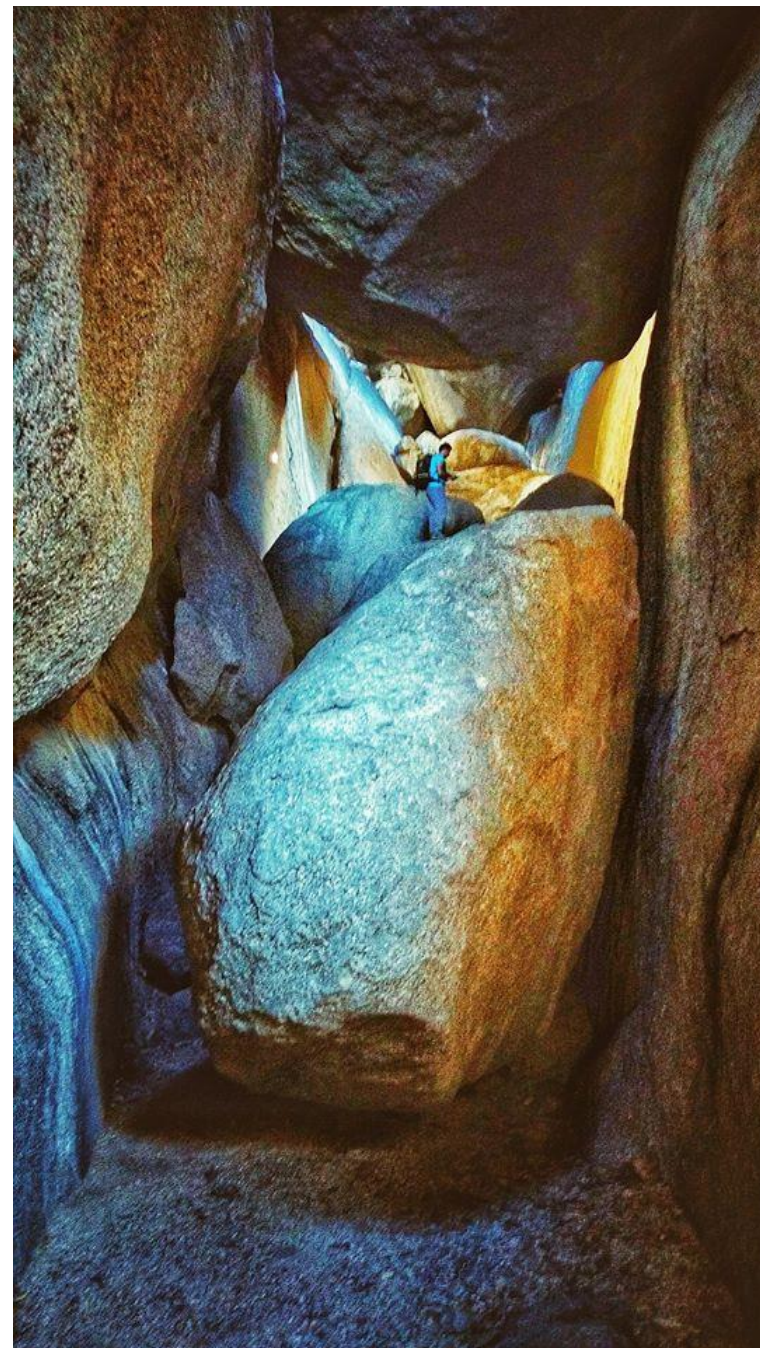

QUIXADÁ E O IFCE (campus Quixadá)

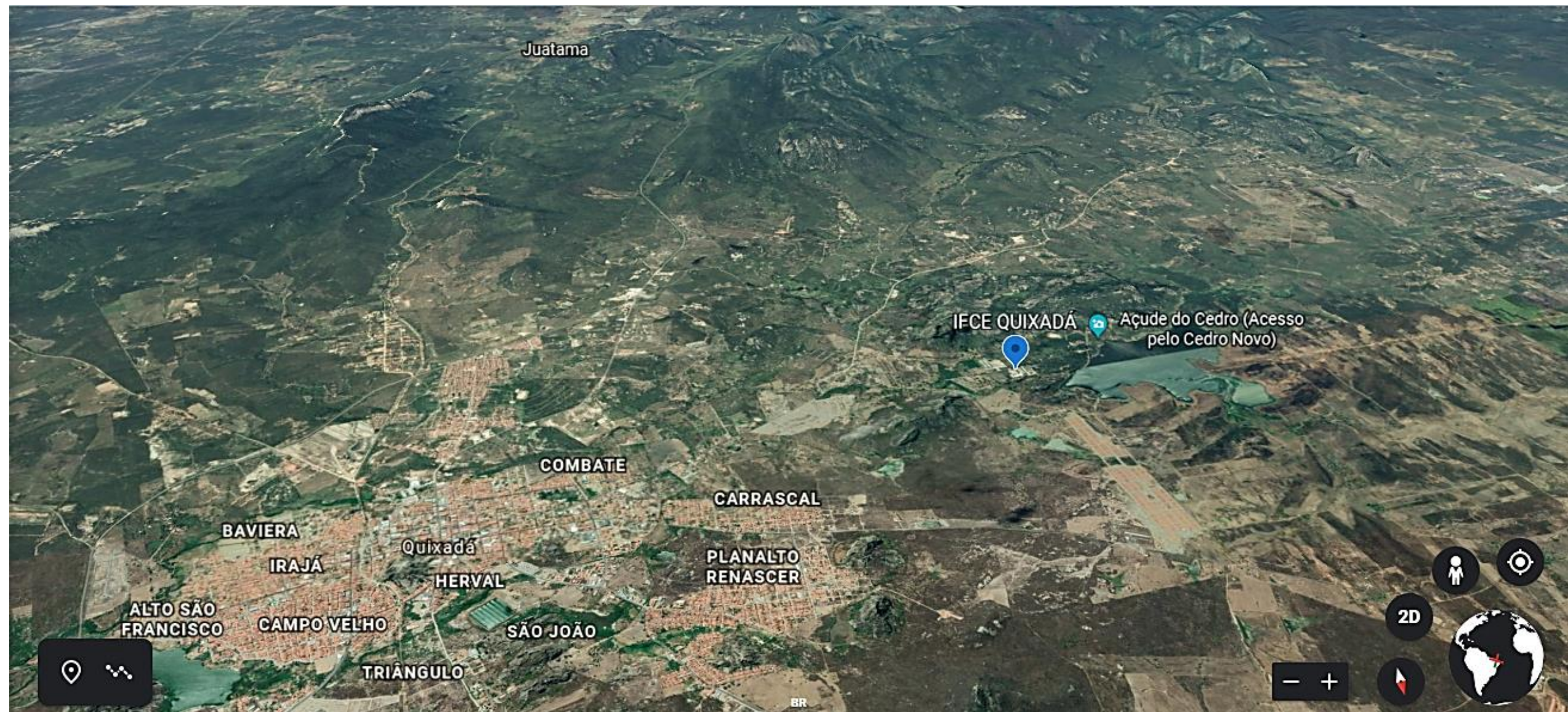







Cursos existentes

SUPERIORES

Engenharia Ambiental e Sanitária

Engenharia de Produção Civil

Engenharia Civil

Licenciatura em Química

Licenciatura em Geografia

TÉCNICOS

Química

Edificações

Meio Ambiente

Número de alumnos

SUPERIORES

985

TÉCNICOS

468

TOTAL

1.453

Formação do corpo docente

| Nível de formação | Número de docentes |
|-------------------|--------------------|
| Graduação | 03 |
| Especialista | 05 |
| Mestre | 41 |
| Doutorado | 23 |
| TOTAL | 72 |

Até o final de 2020, o campus contará com 100 docentes.

Atuação regional

Total de municípios atingidos na região do sertão central

13

SERTÃO CENTRAL



Total de municípios atingidos no estado do Ceará

19

Sertão central – 13 municípios:

Banabuiú, Choró, Deputado Irapuan Pinheiro, Ibaretama, Ibicuitinga, Milhã, Mombaça, Pedra Branca, Piquet Carneiro, Quixadá, Quixeramobim, Senador Pompeu e Solonópole

Instalações do campus

Área do campus: 9ha

Área construída: 11.590m²

SALAS DE AULA

34 salas



Assistência Estudantil

Serviço Social





Enfermagem



Psicologia



Gabinete Odontológico

Estúdio Audiovisual



**Gabinetes
de professores
8 salas com 24 gabinetes**

Mais 8 salas com capacidade para 24 gabinetes (em fase de conclusão)



Biblioteca
2.109 títulos
7.965 exemplares

Foram adquiridos mais 428 exemplares de 79 títulos (ainda fora do sistema)



bv.u.ifce.edu.br

Acesso - Biblioteca Virtual (Pearson) x +



bv.u.ifce.edu.br/login.php



INSTITUTO FEDERAL
Ceará

Acesso - Biblioteca Virtual

Entrar

Atenção!

Aluno - Matrícula do Q-Acadêmico e Senha do SUAP
Servidor - Matrícula SIAPE e Senha do SUAP



Auditório
(200 lugares)





Mini-auditório

(60 lugares)



Área de convivência



Complexo Esportivo









**Estação
Meteorológica
Automática**



**APOIO E ACOMPANHAMENTO DO
PROCESSO DE ENSINO-APRENDIZAGEM**
Sistema Q-Acadêmico (TIC)

BEM VINDO AO Q-ACADEMICO WEB

Escolha ao lado o módulo que deseja acessar. Seu login e senha serão necessários.



PROFESSOR



ALUNO



CLASSIFICADO



PAIS DE ALUNO



EMPRESA



TÉC. ADMINISTRATIVO



EGRESSO



VALIDAR DOCUMENTOS

Desenvolvido por



LABORATÓRIOS

23 laboratórios no campus

IFCE QUIXADÁ



LICENCIATURA EM GEOGRAFIA

LICENCIATURA EM GEOGRAFIA





CAMPUS QUIXADÁ

[O campus](#)

[Agenda do diretor-geral](#)

[Como chegar](#)

Cursos

[Técnicos](#)

[Bacharelado em Engenharia Ambiental e Sanitária](#)

[Bacharelado em Engenharia de Produção Civil](#)

Licenciatura em Geografia

última modificação 27/11/2019 17h43

Licenciatura em Geografia - Quixadá

Apresentação

O curso busca desenvolver habilidades e competências que possibilitem a(o) docente de Geografia a compreensão dos meios físico e social, para que sua práxis se estabeleça de maneira transformadora, emancipatória e contextualizada, tendo como foco a formação humana integral e a construção de uma sociedade igualitária, democrática e inclusiva. Portanto, objetiva-se a profissionalização de professore(a)s de Geografia comprometidos com a realidade em que atuem, na utilização da ciência e da educação geográfica à serviço da sociedade e do meio ambiente, articulando o saber local ao global, para exercício do ensino da Geografia com criticidade e excelência.

[Matriz curricular e corpo docente](#)



[Projeto pedagógico](#)



[Resolução de criação](#)



[Programa da Unidade Didática \(PUD\)](#)



LICENCIATURA EM GEOGRAFIA



FORMA DE INGRESSO: Enem/ Sisu / edital de transferidos e graduados



TURNO: Noturno



DURAÇÃO: 9 Semestres



VAGAS SEMESTRAIS: 40 vagas.

OBJETIVOS

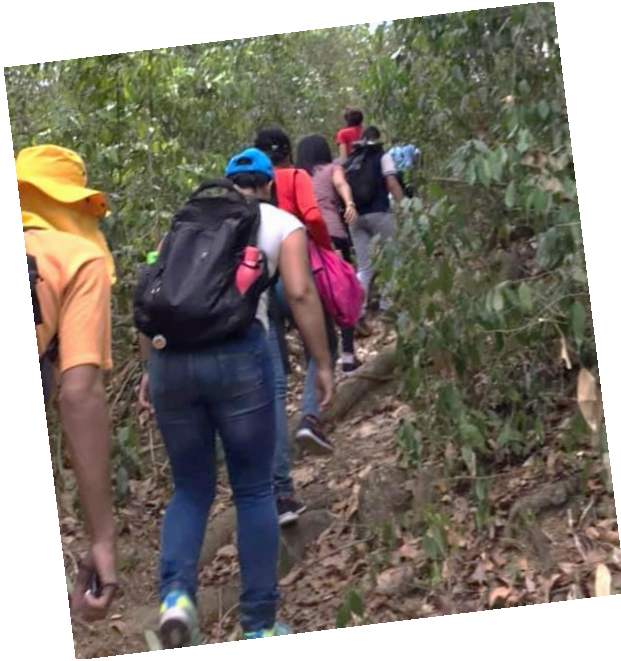

Profissionalizar em nível superior professores de Geografia para atuar na educação básica (Ensino Fundamental II e Médio), bem como em áreas afins permitidas em legislação, a partir de pressupostos teórico-metodológicos que possibilitem a prática reflexiva e libertadora, com integração entre conhecimentos específicos, conhecimentos pedagógicos e prática docente;

PERFIL PROFISSIONAL DO EGRESSO

Espera-se que o(a)s profissionais docentes em Geografia egressos deste curso sejam capazes de aliar **formação teórica e prática, de forma crítica e reflexiva, em função de novas demandas apresentadas pelo mundo do trabalho**, a partir de um conjunto amplo de conhecimentos e práxis necessárias para atuação na Educação Básica, entre elas:

- **Compreensão do papel social da Escola;**
- **Domínio dos conteúdos geográficos a serem socializados, seus significados em diferentes contextos e sua articulação interdisciplinar;**
- **Conhecimento sobre processos de investigação que possibilitem o aperfeiçoamento da prática pedagógica.**

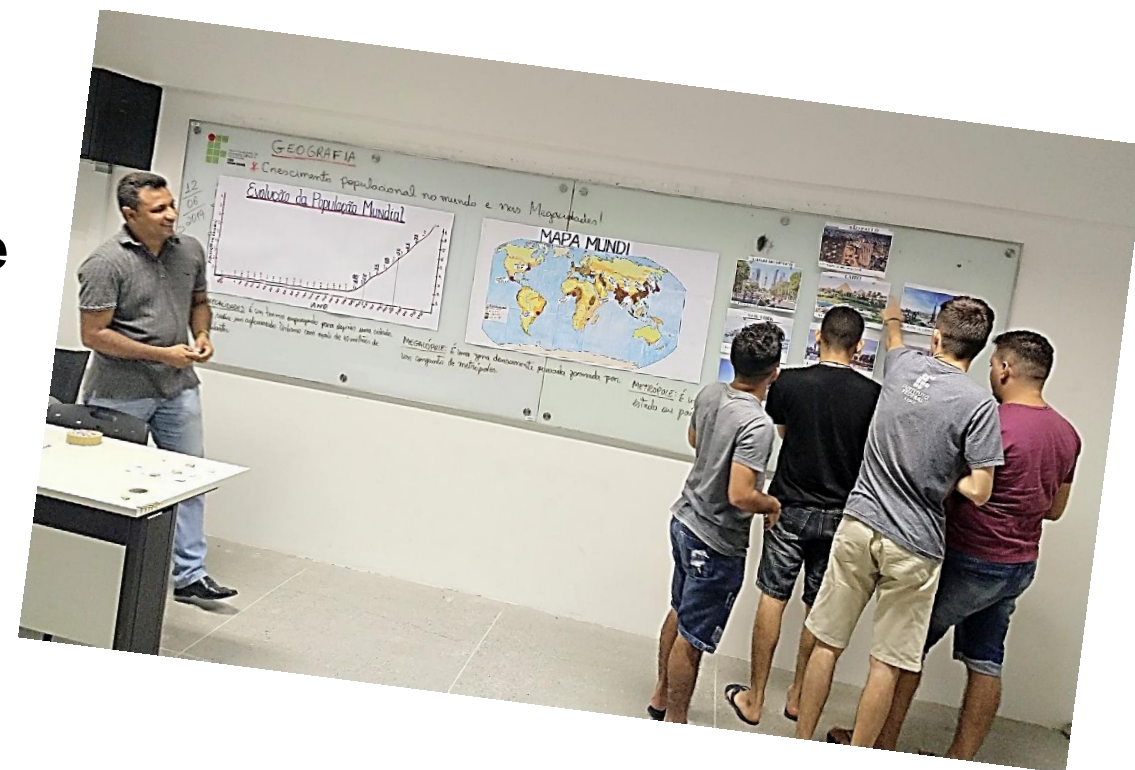

Titulação Corpo Docente Licenciatura em Geografia

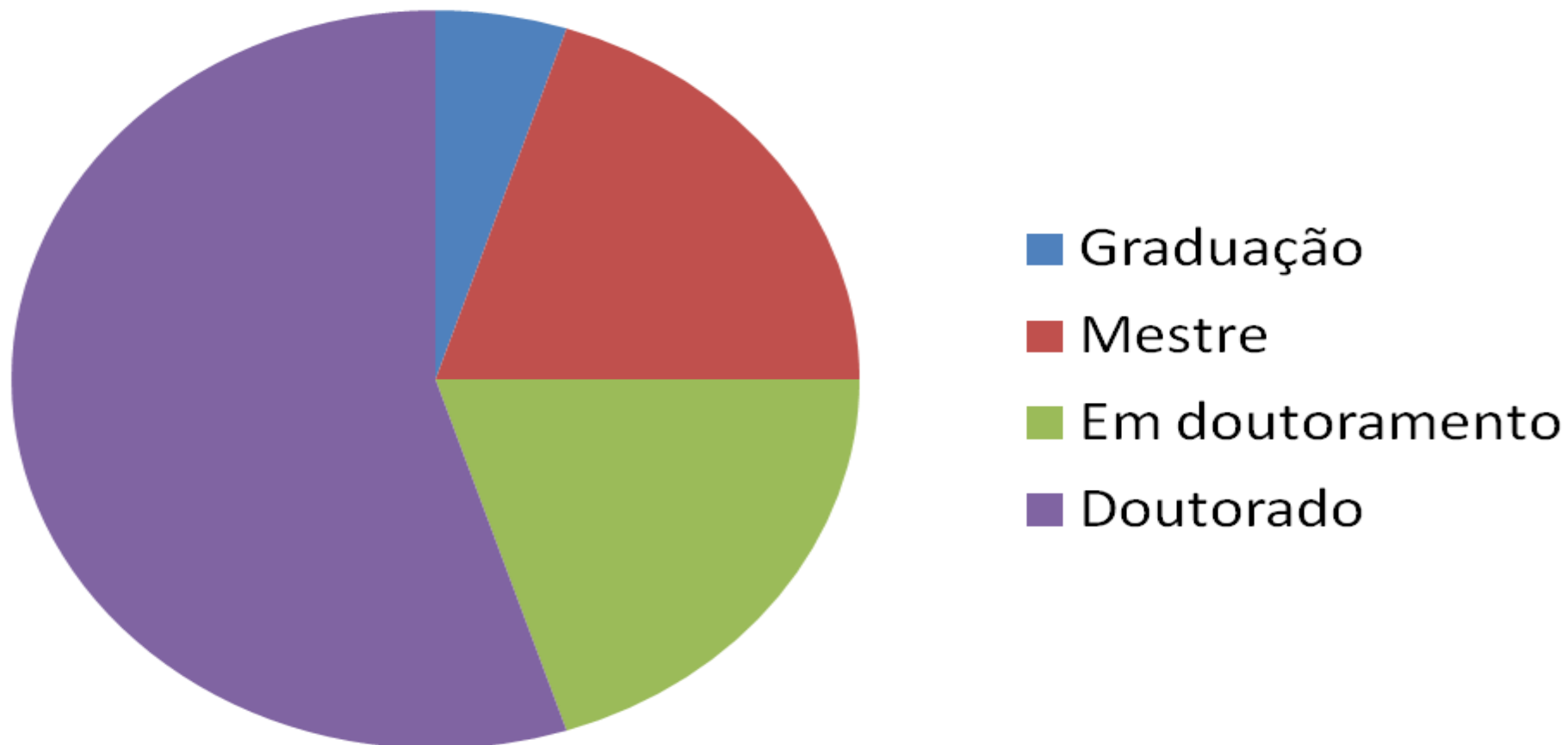

LABORATÓRIOS
DIDÁTICOS DE
FORMAÇÃO GERAL



Línguas



Informática/CAD



Informática Geoprocessamento

LABORATÓRIOS
DIDÁTICOS DE
FORMAÇÃO ESPECÍFICA

LABORATÓRIO DE ENSINO, PESQUISA E EXTENSÃO EM GEOGRAFIA - LEPEG



Licenciatura em Geografia

Coordenação: Prof^a. Dr^a. Camila Freire Sampaio

NÚCLEO DE ESTUDOS INTEGRADOS EM GEOGRAFIA AMBIENTAL, GEODIVERSIDADE E GEOINFORMAÇÃO - NIGEO



Licenciatura em Geografia

Coordenação: Prof. Dr. João Luís Olímpio
Vice-Coordenação: Prof. Ms. Felipe Monteiro

MUSEU AMBIENTAL DA CAATINGA - MAC



Museu Ambiental da Caatinga

O LABORATÓRIO DE ESTUDOS SOBRE ESPAÇO, CULTURA E POLÍTICA - LECGEO



Licenciatura em Geografia

Coordenação: Prof. Dr. Emílio Tarlis Pontes

O LABORATÓRIO DE ECOLOGIA VEGETAL



PROGRAMAS E PROJETOS COM
PARTICIPAÇÃO DA LICENCIATURA
EM GEOGRAFIA

PROGRAMA INSTITUCIONAL DE INICIAÇÃO A DOCÊNCIA – PIBID (GEOGRAFIA)



Licenciatura em Geografia

NÚCLEO DE ESTUDOS AFRO-BRASILEIROS E INDÍGENAS



Licenciatura em Geografia



COLETIVO FEMINISTA AS SERTANISTAS



Licenciatura em Geografia

PROJETO ECORESIDENTE



PROJETO EDUCAÇÃO INCLUSIVA



Licenciatura em Geografia

CICLO DE PALESTRAS

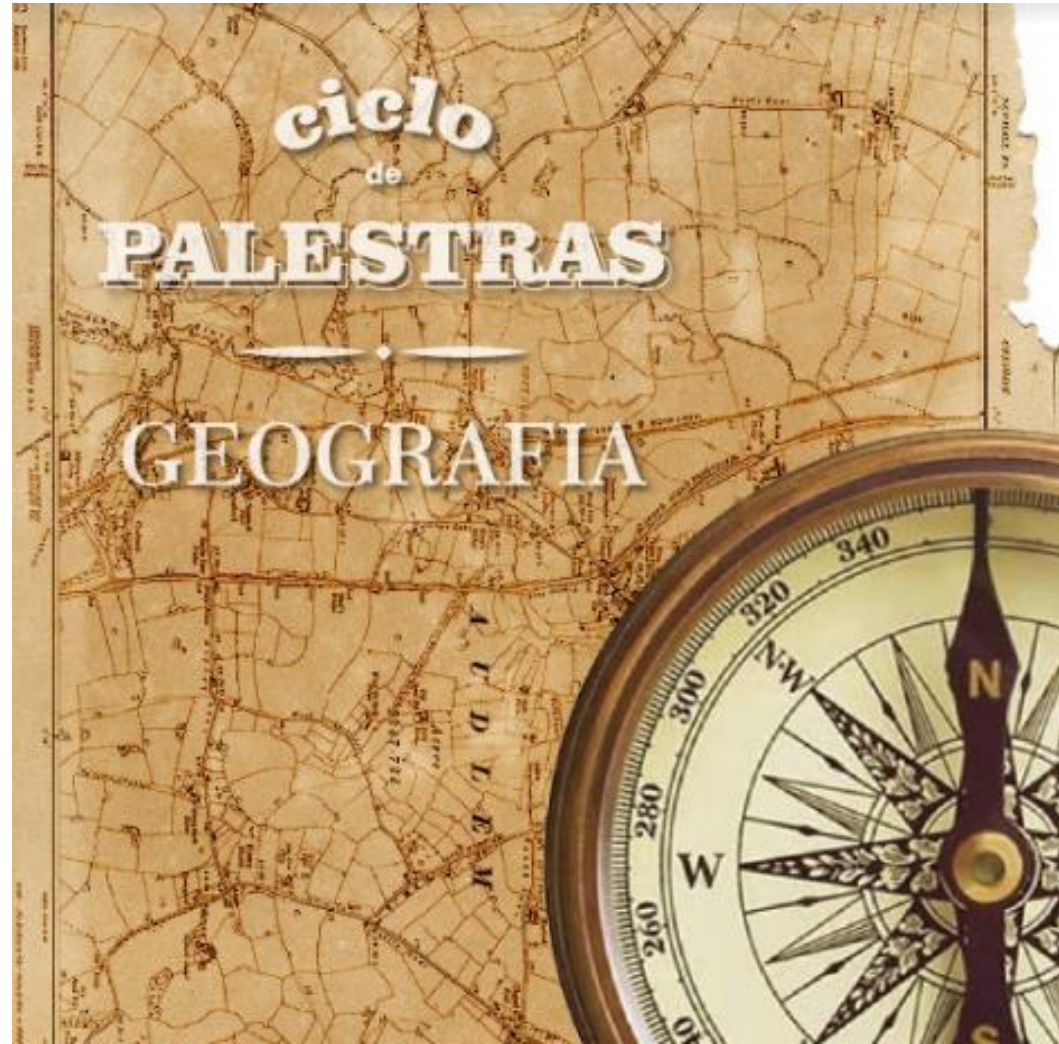

Licenciatura em Geografia

GRUPOS DE ESTUDOS EM ATIVIDADE NA LICENCIATURA EM GEOGRAFIA

- **Grupo de Estudos de Ensino de Geografia: Saberes e Práticas na Profissionalização e Trabalho Docente**
- **Grupo de Estudos sobre Trabalho e Educação no Sertão (GESSOL)** (interdisciplinar)



OBRIGADA!

