



MINISTÉRIO DA EDUCAÇÃO
INSTITUTO FEDERAL DE EDUCAÇÃO, CIÊNCIA E TECNOLOGIA DO CEARÁ
Rua Jorge Dumar, 1703 - Bairro Jardim América - CEP 60410-426 - Fortaleza - CE - www.ifce.edu.br

Ofício-Circular nº 19/2019/PROEN/REITORIA-IFCE

Fortaleza, 18 de setembro de 2019.

Aos diretores gerais dos *campi*

C/c: gestores de ensino, coordenadorias de Controle Acadêmico, coordenadorias técnico-pedagógicas, coordenadores de curso.

Assunto: Nota Técnica - Procedimentos relacionados à divisão de diários acadêmicos em cargas horárias teóricas e práticas.

Referência: Caso responda este Ofício, indicar expressamente o Processo nº 23255.008362/2019-71.

Prezados senhores

1. Trata este ofício de encaminhar a Nota Técnica Nº 2/2019/PROEN/REITORIA (SEI nº 0999431), que orienta quanto aos procedimentos relacionados à divisão de diários acadêmicos em cargas horárias teóricas e práticas, para os cursos ofertados pelo Instituto Federal do Ceará (IFCE), no âmbito do Sistema Acadêmico.
2. Pede-se que seja publicizado este documento nos *campi*, bem como seja incentivada a sua leitura de forma que ambas as ações colaborem para a sua difusão.
3. Para sanar quaisquer dúvidas relacionadas à nota supracitada, solicita-se que entrem em contato com o setor de Coordenadoria de Gestão do Sistema Acadêmico (CGSA), na Pró-reitoria de Ensino através do *e-mail* academico@ifce.edu.br e pelo telefone (085) 3401-2371.

Atenciosamente,

REUBER SARAIVA DE SANTIAGO

Pró-reitor de Ensino



Documento assinado eletronicamente por **Reuber Saraiva de Santiago, Pró-Reitor de Ensino**, em 20/09/2019, às 14:32, com fundamento no art. 6º, § 1º, do [Decreto nº 8.539, de 8 de outubro de 2015](#).



A autenticidade do documento pode ser conferida no site https://sei.ifce.edu.br/sei/controlador_externo.php?acao=documento_conferir&id_orgao_acesso_externo=0 informando o código verificador **0999369** e o código CRC **D8071DA5**.



INSTITUTO FEDERAL DE EDUCAÇÃO, CIÊNCIA E TECNOLOGIA DO CEARÁ

NOTA TÉCNICA Nº 2/2019/PROEN/REITORIA

PROCESSO Nº 23255.008362/2019-71

INTERESSADOS: COORDENADORIAS DE CONTROLE ACADÊMICO, COORDENADORIAS TÉCNICO-PEDAGÓGICAS, COORDENADORES DE CURSO E GESTORES DE ENSINO

1. ASSUNTO

1.1. Procedimentos relacionados à divisão de diários acadêmicos em cargas horárias teóricas e práticas.

2. SUMÁRIO EXECUTIVO

2.1. Trata esta Nota Técnica de reforçar a informação acerca dos procedimentos a serem utilizados no processo de divisão dos diários acadêmicos em cargas horárias teóricas e práticas para os cursos ofertados pelo Instituto Federal do Ceará (IFCE), no âmbito do Sistema Acadêmico.

3. INFORMAÇÃO

3.1. Durante o processo de cadastro e verificação interna das matrizes curriculares, bem como da criação dos diários das disciplinas dos cursos ofertados pelo IFCE, têm-se observado variações de carga horária teórica e prática, o que impacta na contabilidade da carga horária de efetivo trabalho docente.

3.2. Os cursos do IFCE podem apresentar disciplinas com cargas horárias teóricas, teórico-práticas ou apenas práticas, em conformidade com as suas necessidades metodológicas e com as especificidades das áreas de conhecimento em que se situam.

3.3. Por sua vez, os procedimentos de divisão em cargas horárias teóricas e práticas, no âmbito do diários das disciplinas ministradas, visam garantir o cadastro da carga horária com efetiva atividade docente, bem como o das atividades efetivamente desenvolvidas pelos discentes.

3.4. Para que a carga horária dos docentes que possuem disciplinas com necessidade de divisão de turmas de aula prática seja contabilizada corretamente, faz-se necessária a distribuição de diário em teoria e prática, conforme os procedimentos detalhados na presente nota.

4. ANÁLISE

4.1. O Instituto Federal do Ceará (IFCE) possui autonomia didático-pedagógica e curricular prevista no parágrafo único do art. 1º da Lei nº 11.892, de 29 de dezembro de 2008, o que lhe confere liberdade para conceber as disciplinas de seus cursos com variados desenhos, desde que eles não afetem as normativas de cunho educacional nem as diretrizes curriculares dos cursos.

4.2. O Regulamento da Organização Didática (ROD), instrumento responsável por normatizar os processos didáticos e pedagógicos dos cursos técnicos de nível médio e de graduação do IFCE, amparado pela Resolução Consup nº 35, de 22 de junho de 2015, descreve a necessidade, quando do preenchimento dos diários acadêmicos, do registro diário da frequência do estudante e do conteúdo da aula, obedecendo ao Plano de Unidade Didática (PUD) em relação ao quantitativo de aulas teóricas e de aulas práticas, as quais compreendem as vivências em laboratórios, Estágio Supervisionado, dentre outras.

4.3. O Manual de elaboração de Projetos Pedagógicos de Cursos do IFCE, publicado por meio da Resolução nº 99/Consup, de 27 de setembro de 2017, traz orientações acerca dos procedimentos de

elaboração, atualização e alteração dos projetos pedagógicos de cursos técnicos e de graduação do Instituto, mencionando a natureza das disciplinas, que pode ser teórica, prática ou teórico-prática.

4.4. Uma vez que o processo de organização dos diários em cargas horárias teóricas e práticas trata de uma ação que requer um trabalho de natureza pedagógica e, ao mesmo tempo, conceitual e operacional, pois envolve cadastro no Sistema Acadêmico da instituição, considera-se necessário o disciplinamento dessa atividade quanto à metodologia a ser aplicada.

4.5. Os procedimentos de divisão de diários em Teoria e Prática devem observar as orientações expressas nesta Nota Técnica, guardando ainda conformidade com as explicações e com as imagens das telas que se seguem:

- a) após a criação da turma no Sistema Acadêmico, o operador deve guardar o código do diário que deve ser dividido e, em seguida, acessar o menu Aplicação -> Registro Escolar -> Cadastro -> Dividir diários.

Diário: 374825 20192.11400.1N - FÍSICA GERAL I(120H) Localizar diário

Professor: Diário sem professor

Comp. Curricular: 11.400.05 - FÍSICA GERAL I C.H. 120

Turma: 20192.11400.1N - Licenciatura em Física, 1ª Período Letivo: 2019/2

Número de blocos: 2 Distribuir

Clique nos títulos das colunas para reordenar a tabela:

Bloco	Aluno	Aluno	Data de Nascimento	Sexo

Processar divisão Cancelar

- b) deve ser informado o código do diário a ser dividido, a quantidade de blocos, ou seja, a quantidade de diários desejados, de acordo com a capacidade do laboratório e, após isto, clicar em distribuir.

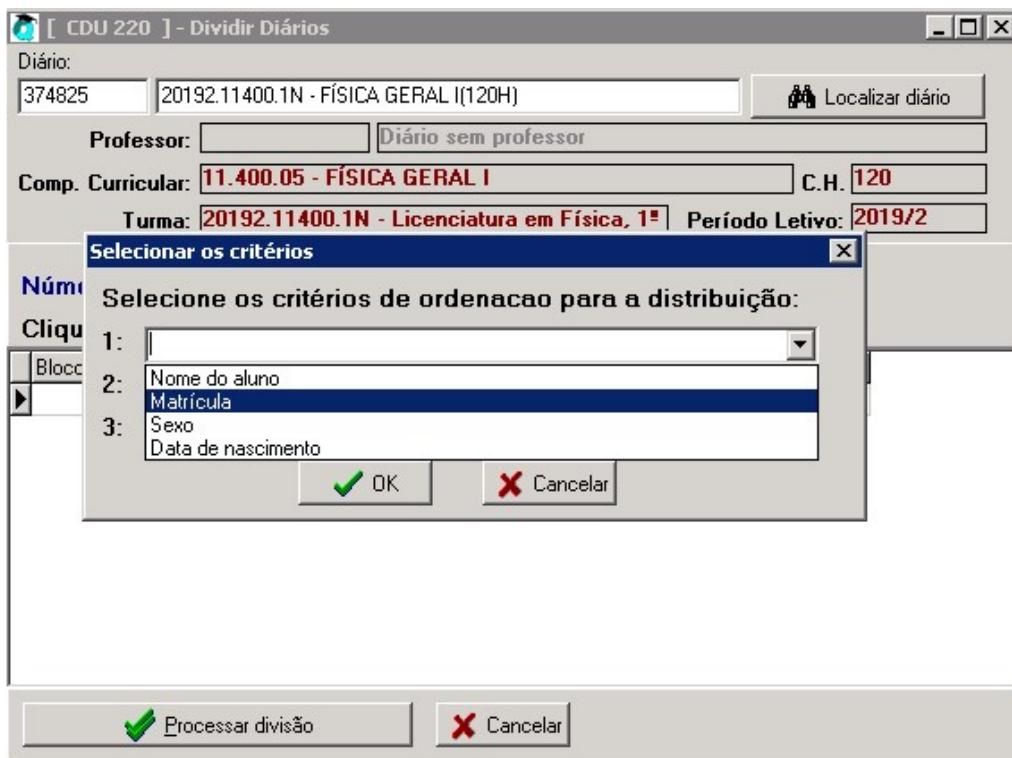

c) é necessário informar quais serão os critérios de divisão dos alunos após a matrícula, clicar em “OK” e, após isto, clicar em “Processar divisão”. O sistema irá criar um novo diário para a disciplina, dividindo-a em grupos.

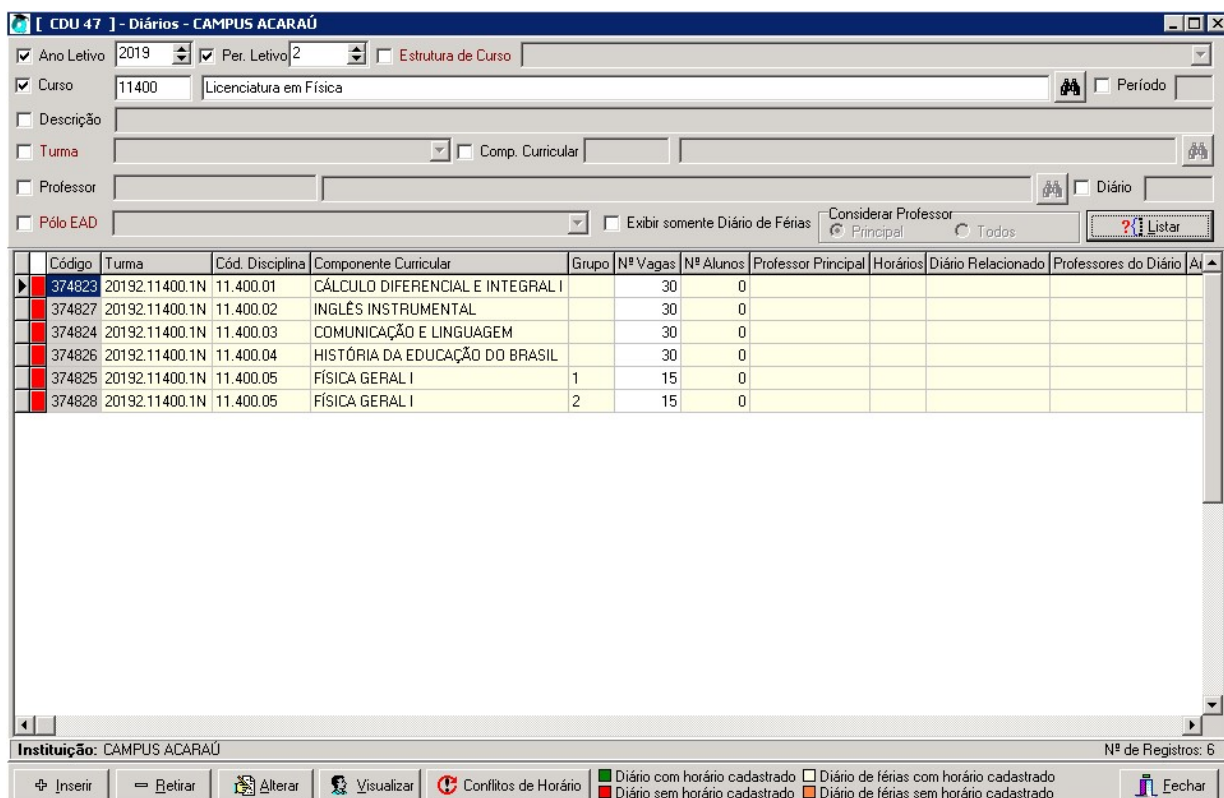

d) o operador deve informar os horários dos diários, devendo ser inserido o mesmo horário para a parte destinada à teoria nos dois diários e ainda o horário específico para a parte prática em cada diário.

Configurar Horários

Diário: 374825 20192.11400.1N - FÍSICA GERAL I(120H) Localizar diário

Professor: Diário sem professor

Comp. Curricular: 11.400.05 - FÍSICA GERAL I C.H. 120

Turma: 20192.11400.1N - Licenciatura em Física, 1º período (2019/2) Período Letivo: 2019/2

Horários	Domingo	Segunda	Terça	Quarta	Quinta	Sexta	Sabado
07:15 ~ 08:14		01AS					
08:15 ~ 09:15		01AS					
09:30 ~ 10:29							
10:30 ~ 11:30							
13:15 ~ 14:14							
14:15 ~ 15:14							
15:30 ~ 16:29							
16:30 ~ 17:30							
18:20 ~ 19:09		01AS					
19:10 ~ 20:00		01AS					
20:20 ~ 21:09							
21:10 ~ 22:00							

Ambiente de Aprendizagem: 01AS - Sala 01 As

Turno Vespertino Não Permite Horário

e) na configuração do horário do segundo diário, o sistema apresentará conflito de horário de sala, o qual deve ser aceito clicando-se “OK”, somente para os fins a que se destina este documento.

[CDU 47] - Diários - CAMPUS ACARAÚ

Dados Gerais | Horários | Aulas | Alunos | Professores do Diário | Anexos

Dia: Segunda Horário: 07:15 às 08:14 Ambiente de Aprendizagem: 01AS - Sala 01 As

Verificar conflitos de horário de Aluno
 Verificar conflitos de horário de Professor
 Verificar conflitos de horário de Sala

Conflitos de Horários

Foram encontrados conflitos nos horários de Salas para o horário escolhido. Deseja continuar mesmo assim?

Conflitos de Sala				
Dia	Início	Final	Sala	Conflitos
Segunda	07:15	08:14	Sala 01 As	1

Diário	Turma	Disciplina	Professor
374825	20192.11400.1N	11.400.05 - FÍSICA GERAL I(120)	

Instituição: CAMPUS ACARAÚ Nº de Registros: 0

Instituição: CAMPUS ACARAÚ Nº de Registros: 6

Conflitos de Horário Diário com horário cadastrado Diário de férias com horário cadastrado Diário sem horário cadastrado Diário de férias sem horário cadastrado

f) esses diários deverão ficar sem a informação de professor no diário, tendo em vista que o choque de horário de professores não é permitido. Feitos esses procedimentos, os diários estarão prontos para receber o pedido de matrícula. A segunda parte da configuração será realizada após essa etapa.

g) após o processamento do pedido de matrícula, o operador deve acessar o menu Aplicação -> Registro Escolar -> Cadastro -> Juntar diários práticos. Devem ser

informados nesta tela os dados de ano, período letivo, curso, turma, disciplina a ser configurada, os pesos das notas de aula prática e teórica e a forma de cálculo.

[CDU 309] - Criar Diário Teórico a partir dos horários comuns dos Diários Práticos

Ano Letivo: 2019 Período Letivo: 2 Período: Curso: 11400 Licenciatura em Física

Turma: 11400.1N Disciplina: 11.400.05 - FÍSICA GERAL I

Diário	Disciplina	C.H.	Bloco
374825	FÍSICA GERAL I	120	1
374828	FÍSICA GERAL I	120	2

Peso das notas
Aula Prática: 1
Aula Teórica: 1

Forma de Cálculo
 Soma

Aula Teórica

Dia da Semana	Horário
Segunda	07:15~08:14
Segunda	08:15~09:15

Alunos

Matrícula	Nome do aluno
20192114000295	ALESSANDRA RODRIGUES ARAÚJO
20192114000040	ANA KEILA RIBEIRO DE SOUSA
20192114000015	ANDRE ALISSON PARA DOS SANTOS
20192114000198	CARLOS RENÉ DE SOUSA
20192114000163	FRANCISCA MÁRCIA VASCONCELOS DE SOUSA
20192114000210	LETÍCIA SOUSA DOS SANTOS
20192114000066	MÁRIA DENISE DOS SANTOS FERREIRA
20192114000201	MÁRIANA SENA DO NASCIMENTO
20192114000147	MATHEUS EDUARDO SILVA PEREIRA

Aula Prática

Dia da Semana	Horário
Segunda	18:20~19:09
Segunda	19:10~20:00

Alunos

Matrícula	Nome do aluno
20192114000295	ALESSANDRA RODRIGUES ARAÚJO
20192114000040	ANA KEILA RIBEIRO DE SOUSA
20192114000015	ANDRE ALISSON PARA DOS SANTOS
20192114000198	CARLOS RENÉ DE SOUSA
20192114000163	FRANCISCA MÁRCIA VASCONCELOS DE SOUSA

Processar Fechar

h) após essas informações estarem configuradas, deve-se clicar em “Processar”.

i) o sistema irá gerar um diário para a teoria com o horário comum entre os dois diários configurados inicialmente. Os dois diários iniciais ficarão como diários de prática e o sistema irá gerar um novo diário, que é o responsável pelo agrupamento dos dados das aulas de teoria e prática. Somente neste momento deverá ser inserido o nome do docente responsável pelo diário.

Código	Turma	Cód. Disciplina	Componente Curricular	Grupo	Nº Vagas	Nº Alunos	Professor Principal	Horários	Diário Relacionado	Professores do D
374823	20192.11400.1N	11.400.01	CÁLCULO DIFERENCIAL E INTEGRAL I		30	0				
374827	20192.11400.1N	11.400.02	INGLÊS INSTRUMENTAL		30	0				
374824	20192.11400.1N	11.400.03	COMUNICAÇÃO E LINGUAGEM		30	0				
374826	20192.11400.1N	11.400.04	HISTÓRIA DA EDUCAÇÃO DO BRASIL		30	0				
374829	20192.11400.1N	11.400.05	FÍSICA GERAL I		30	10				
374825	20192.11400.1N	11.400.05	FÍSICA GERAL I - Prática	1	15	5		[Seg 18:20~20:00]	374829	
374828	20192.11400.1N	11.400.05	FÍSICA GERAL I - Prática	2	15	5		[Seg 20:20~22:00]	374829	
374830	20192.11400.1N	11.400.05	FÍSICA GERAL I - Teoria		30	10		[Seg 07:15~09:15]	374829	

5. CONCLUSÃO

5.1. A partir do exposto, fica estabelecido que os procedimentos de divisão de diários acadêmicos em cargas horárias teóricas e práticas deverão ocorrer somente para as seguintes situações:

- se o laboratório não suportar o número total de discentes matriculados na disciplina, devendo-se levar em consideração o dimensionamento real do espaço físico necessário à prática em face do número de matriculados, para o prosseguimento desta operação, a fim de confirmar tal necessidade;
- se houver compartilhamento de disciplina entre professores, em que um docente ministrará as aulas teóricas e o outro, as aulas práticas;
- se um único docente ministrar disciplinas que requerem, dadas as suas especificidades, a divisão de sua carga horária entre a teoria e a prática.

5.2. A divisão dos diários em aulas teóricas e práticas visa resguardar ainda o direito de os discentes terem acesso às aulas adequadas às especificidades do componente curricular e, ao mesmo tempo, o direito dos docentes, no tocante ao registro das aulas condizentes com o seu real trabalho de natureza pedagógica.

5.3. Para mais informações, sugere-se acessar o vídeo tutorial em <https://www.youtube.com/watch?v=LQVnL5ogX-U>.

À consideração superior,

Fortaleza, 18 de setembro de 2019.

KAMILLA KAREN SOUSA DA SILVA

Analista de Tecnologia da Informação - PROEN

De acordo,

REUBER SARAIVA DE SANTIAGO

Pró-reitor de Ensino



Documento assinado eletronicamente por **Kamilla Karen Sousa da Silva, Analista de Tecnologia da Informação**, em 20/09/2019, às 14:30, com fundamento no art. 6º, § 1º, do [Decreto nº 8.539, de 8 de outubro de 2015](#).



Documento assinado eletronicamente por **Reuber Saraiva de Santiago, Pró-Reitor de Ensino**, em 20/09/2019, às 14:32, com fundamento no art. 6º, § 1º, do [Decreto nº 8.539, de 8 de outubro de 2015](#).



A autenticidade do documento pode ser conferida no site https://sei.ifce.edu.br/sei/controlador_externo.php?acao=documento_conferir&id_orgao_acesso_externo=0 informando o código verificador **0999431** e o código CRC **DFDE50F4**.

Referência: Processo nº 23255.008362/2019-71

SEI nº 0999431