- **Projeto Ciclo de Palestras e Oficinas de Educação Física**

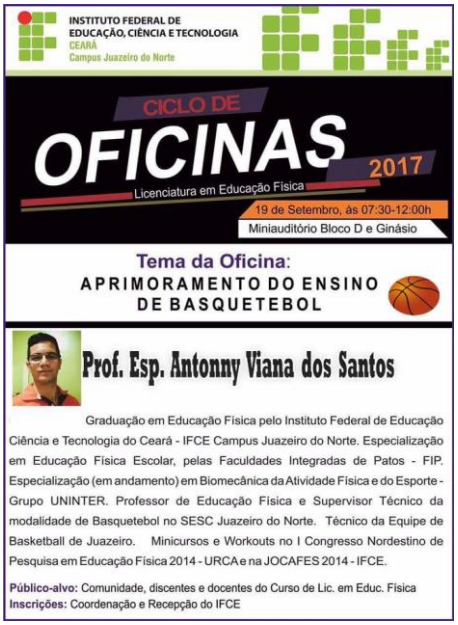

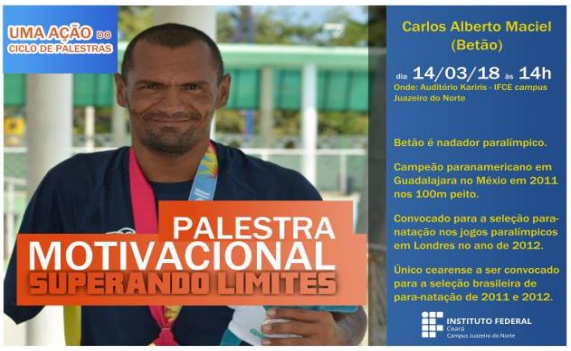

INSTITUTO FEDERAL DE EDUCAÇÃO, CIÊNCIA E TECNOLOGIA
CEARÁ
Campus Juazeiro do Norte

CICLO DE PALESTRAS 2017

Licenciatura em Educação Física

26 de Outubro, às 08:00h

Miniauditório da Biblioteca

Tema:
O Estágio na formação em Educação Física: desafios e possibilidades.

Prof. Dr. Lucas Vieira de Lima Silva

Doutor em Educação pela Universidade Federal da Paraíba no Programa de Pós-Graduação em Educação - UFPB/PPGE. Mestre em Sociologia pela Universidade Federal do Ceará (2002). Especialização em Pesquisa em Educação Física, com habilitação em Ciências do Esporte (1997) e Licenciatura Plena (1995), ambos os cursos realizados pela Universidade Federal da Paraíba (UFPB). Pertencente ao quadro efetivo da Universidade Regional do Cariri (URCA), desde 1998 é Professor do Curso de Licenciatura em Educação Física, criado em 2003. Têm experiências nas áreas de Saúde, Ciências Sociais e Educação, com ênfase em temáticas educacionais e sociológicas, atuando, principalmente, nos seguintes temas: Interdisciplinaridade, Empoderamento, Estágio Supervisionado, Pedagogia e Metodologia do Ensino dos Esportes (Futebol e Futsal), Comunicação e Mídia na Educação Física e no Esporte, Políticas Educacionais, Relações Étnico-Raciais, Inclusão/Exclusão Social e Sociologia do Esporte.

Público-alvo: Comunidade, discentes e docentes do Curso de Licenciatura em Educação Física
Inscrições: Coordenação e Recepção do IFCE