

Filtros Utilizados para Gerar este Relatório:

Instituição: CAMPUS JAGUARIBE
 Sit. Matrícula: Matriculado
 Curso: Técnico Integrado em Automação Industrial
 Ano Ingresso: 2023
 Ano letivo: 2023
 Período letivo: 1
 Critério de agrupamento: Instituição
 Tipo de relatório: Listagem com Assinatura

Instituição: 107 - CAMPUS JAGUARIBE

#	Matrícula	Aluno	Assinatura
1	20231141020018	ADRIELLY FERREIRA SILVA	
2	20231141020379	ANA KAMILLA MUNIZ PEIXOTO	
3	20231141020034	ANA LETICIA DA SILVA	• Josefa Eulanda da Silva
4	20231141020042	ANA LIVIA DOS SANTOS FREIRE	• Ana Livia dos Santos Freire
5	20231141020050	ANA LUIZA ALVES DA SILVA	maria Aparecida da Silva Alves
6	20231141020069	ANDRESSA SOUZA DE LIMA	• Andressa da Silva Souza
7	20231141020077	ANTONIO CARLOS ALVES ARRUDA	• Suzia ANIS Gândido
8	20231141020387	BEATRYZ PEIXOTO CIRILO	• LUVANOR Cirilo da Silva
9	20231141020085	BRUNA HELLEN VICTOR	• Suzia Beatriz Victor
10	20231141020093	ELLEN EVELY BARBOSA QUEIROZ	
11	20231141020107	FERNANDA SOUZA BEZERRA	
12	20231141020115	FRANCISCO HAROLDO DIOGENES DE	
13	20231141020123	GABRIELLY PINHEIRO RODRIGUES	
14	20231141020131	GISELE OLIVEIRA BARBOSA	
15	20231141020140	GUILHERME BEZERRA ANDRADE	• Ana Patrícia
16	20231141020158	GUILHERME DA SILVA FERREIRA	• Lígia Márcia da Silva Gomes
17	20231141020174	JOÃO VICTOR PEIXOTO ALVES	• Luiza Maria Perato
18	20231141020182	JONATAS ALVES DE LIMA	
19	20231141020190	JOSE EDUARDO VITOR RODRIGUES	
20	20231141020204	JULIA LINDSY PINHEIRO ALVES	• Elis Cristina Pinheiro Peixoto
21	20231141020212	JULIARDO DA SILVA DOS SANTOS JUNIOR	
22	20231141020220	LARA BIANCA BEZERRA NOGUEIRA	• Maria Selma Lessa Bezerra
23	20231141020395	LARISSA DA SILVA MENDONCA	
24	20231141020239	LUIS GUSTAVO CARVALHO ALMEIDA	• Jarchu
25	20231141020247	LUIS HENRIQUE CAMPOS VIEIRA	
26	20231141020255	LUIS HENRIQUE DE SOUSA OLIVEIRA	• Samara de Sousa Lima Peixoto
27	20231141020263	MARIA ANTONIA DE LIMA RIPARDO	
28	20231141020271	MARIA EVINNA PINHEIRO DIOGENES	
29	20231141020280	MARIA LETICIA DOS SANTOS LIMA	
30	20231141020298	MARIA LORRANNY ARRUDA MONTEIRO	• Ivoneide Arruda
31	20231141020301	MARIA NYCOLE ALVES FERNANDES QUEIROZ	
32	20231141020328	SAMARA CARVALHO SILVA	
33	20231141020336	SAULO FELIPE DE LIMA COSTA	

Inscricoes Anuladas M. Meireles: Maria Selma M. Costa

Filtros Utilizados para Gerar este Relatório:

Instituição: CAMPUS JAGUARIBE
 Sit. Matrícula: Matriculado
 Curso: Técnico Integrado em Informática para Internet
 Ano Ingresso: 2023
 Ano letivo: 2023
 Período letivo: 1
 Critério de agrupamento: Instituição
 Tipo de relatório: Listagem com Assinatura

Instituição: 107 - CAMPUS JAGUARIBE

#	Matrícula	Aluno	Assinatura
1	20231141010012	AGATA PEIXOTO DOS SANTOS ALMEIDA	
2	20231141010020	ANA MARIA DIOGENES GOMES DE OLIVEIRA	Emilie Michelle Disigena Gomes
3	20231141010055	BIANCA DINIZ MIRANDA	
4	20231141010314	CARLOS GAERRY LIMA RIPARDO	Maria Isma de Freitas
5	20231141010322	DANIEL ALVES MORAIS	Adriana Alves Alexandre
6	20231141010063	EDUARDA HELENA VIEIRA LOPES	Mario Ruedislandio Costa Ueiro
7	20231141010071	ELI ALVES DA SILVA	
8	20231141010080	EMILLY SANNY MARQUES VERISSIMO	Luzia marguer da Silva
9	20231141010098	ENZO ARAUJO PEIXOTO NUNES	Adriana Dalga Araujo Peixoto Machado
10	20231141010110	FERNANDA SULAMITA SOBREIRA LOPES	Francisca Gomes Sobrinha
11	20231141010128	FRANCISCO EDSON DOS SANTOS	Maria Lucide dos Santos Ribeiro
12	20231141010136	FRANCISCO WESLEI COSTA MEIRA	Jucilene Costa da Silva
13	20231141010144	HALLAN DAYVID LIMA MENEZES	Adriana Dalga Araujo Peixoto Machado
14	20231141010152	HELLEN LORRANA XAVIER MAGALHAES	
15	20231141010160	JOAO VICTOR SALDANHA NUNES	
16	20231141010179	JOSE LUIS NOGUEIRA BORGES	Francisco Honor Borges Nogueira
17	20231141010187	JOSE MANUEL BEZERRA RODRIGUES	Maria Isma Silva Bordina
18	20231141010349	KAIQUE BANDEIRA DA SILVA	
19	20231141010195	KARLOS EDUARDO QUEIROZ LIMA	
20	20231141010209	KAUE BECKER DA SILVA	
21	20231141010330	LAIANE CAMPOS SILVA	Maria Lucilide Campos Silva
22	20231141010217	LIVIA LARISSA DE CASTRO	Fco Luciano de Castro
23	20231141010225	LUIZ HENRIQUE DOS SANTOS MONTEIRO	
24	20231141010268	MARIA CLARA DE MORAIS MIRANDA	
25	20231141010241	MARIA VITORIA LINO DE OLIVEIRA	
26	20231141010250	MARIANNE DINIZ SILVA	
27	20231141010276	OTILIA LIMA ALBUQUERQUE	
28	20231141010284	PEDRO LUCAS DA SILVA ALVES	Josef Alves de Lima
29	20231141010292	RAYANNE DA CONCEICAO LEO	Fco Regene de Souza
30	20231141010306	SAVIO BRUNO ALVES OLIVEIRA	Maria Vanessa Alves

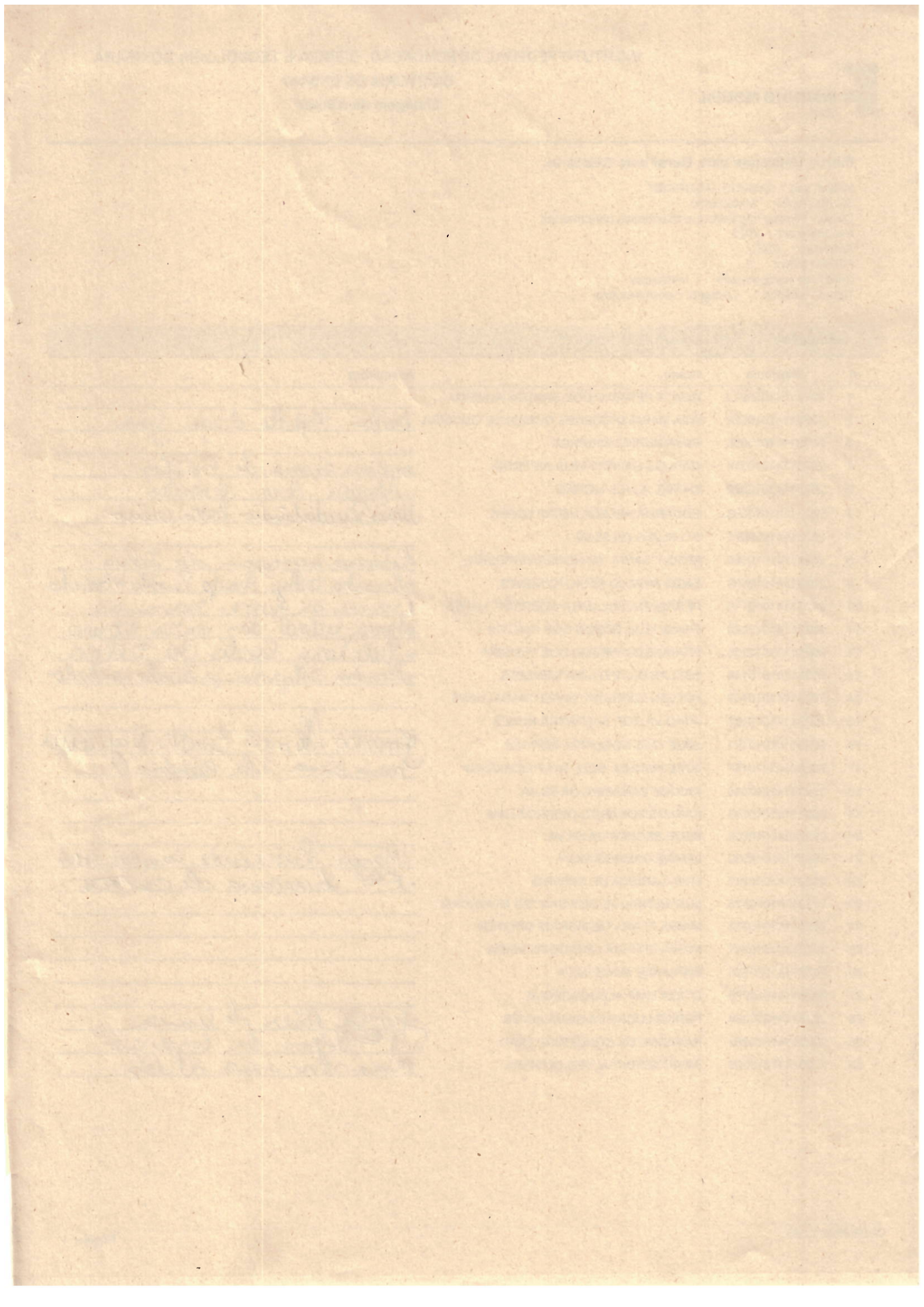

Filtros Utilizados para Gerar este Relatório:

Instituição: CAMPUS JAGUARIBE
 Sit. Matrícula: Matriculado
 Curso: Técnico em Eletromecânica
 Ano Ingresso: 2023
 Ano letivo: 2023
 Período letivo: 1
 Critério de agrupamento: Instituição
 Tipo de relatório: Listagem com Assinatura

Instituição: 107 - CAMPUS JAGUARIBE

#	Matrícula	Aluno	Assinatura
1	20231141000017	ANA LUISA RODRIGUES CHAGAS	
2	20231141000050	ANA MICAEL ALVES LIMA	
3	20231141000025	ANANDA CARLA VIEIRA CELESTINO	Maria Lúcia Vieira da Silva
4	20231141000033	ANTONIA AMANDA DE SOUSA BEZERRA	Isangela Daniela de Souza
5	20231141000041	BIANCA NUNES OLIVEIRA	Geórgia Nunes Barbosa
6	20231141000068	CARLOS HENRIQUE SALDANHA RODRIGUES	Kallenne Saldanha Alves
7	20231141000076	FABIANO BARBOZA DA SILVA JUNIOR	
8	20231141000084	FABIO HENRIQUE QUEIROS MORAES	Maria Nádia de Barros
9	20231141000092	FRANCISCO BRENO BEZERRA DA SILVA	Francisca Josineide Bezerra
10	20231141000106	FRANCISCO DANIEL MORAIS DOS SANTOS	Josquim Alves dos Santos
11	20231141000114	FRANCISCO FELIPE CARNEIRO VIEIRA	Isangela de Lima Lathuro
12	20231141000351	GERALDO TALISON DA SILVA PEREIRA	
13	20231141000122	GIULIA BEZERRA DUARTE XAVIER	Franiele Bezerra Duarte
14	20231141000130	IHAGO RUAN DIOGENES SOUSA	
15	20231141000149	ISABELLI YANNE VIDAL PINHEIRO	Maria das Anjoas Vidal Pinheiro
16	20231141000157	ISLA KAUANI DIOGENES ALVES	
17	20231141000165	IVINA MARIA PEREIRA DOS SANTOS	Helvidina dos Santos Pereira
18	20231141000173	JOAO VITOR FERNANDES RODRIGUES	João Vitor Fernandes da Silva
19	20231141000181	JOSEFA FLAVIA DE LIMA VIEIRA	
20	20231141000190	JULIA MARIA SILVA TARGINO	CHARLES ALEX MARTINS TARGINO
21	20231141000203	LAURA SALDANHA DE LIMA	CELIO BATISTA DE LIMA
22	20231141000220	LEVY SOUSA LIMA LANDIM	Glauce M ^a Sousa Rodrigues
23	20231141000238	LUIS FELIPE DE QUEIROS BARRETO	Priscila Elystene de S. Sousa
24	20231141000246	MARIA ALYCE SOUSA PEREIRA	
25	20231141000254	MARIA CLARA PINHEIRO SILVA	Franieleide Pinheiro da Silva
26	20231141000262	MARIA DE FATIMA DA SILVA OLIVEIRA	
27	20231141000270	MARIA LETICIA FERNANDES ALVES	Francisco Antonio
28	20231141000289	MARIA NICOLI DA SILVA SALDANHA	Isangela Oliveira da Silva
29	20231141000297	MARIANNY PINHEIRO BARBOSA	
30	20231141000300	MARILIA REGIS SALDANHA	Márcia Dizoni M ^a Nogueira Regis
31	20231141000319	PAULO HENRIQUE CAVALCANTE BARRETO	Francisca Leticia B. Leiro
32	20231141000327	PEDRO WESLEY CHAVES LIMA	Nízia Chaves Machado
33	20231141000335	THIELISON KAUA SANTOS DA SILVA	
34	20231141000343	VALESKA KENNIA SALDANHA PINHEIRO	

Arumo Henrique

Jaraina Rodrigues Augusto

