

**INSTITUTO
FEDERAL**

Ceará

Campus
Acaráú



O IFCE Campus Acaraú é fruto de um plano de expansão da rede que levou um ensino de qualidade a região do baixo vale do Acaraú, e tem por objetivo ofertar educação profissional e tecnológica de qualidade em todos os seus níveis e modalidades.

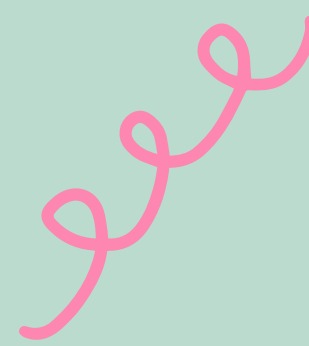

Acaraú também é conhecida pela sua grande biodiversidade que inclui uma vasta área de manguezal.

Contando com Potencialidades do Arranjo Produtivo Local, como: Turismo, Aquicultura e Pesca.

Estas potencialidades foram determinantes para elencar a criação dos cursos ofertados no campus acarauense do Instituto Federal.



CURSOS TÉCNICOS INTEGRADOS



Cursos ofertados
pelo campus Acaraú

Esta modalidade de curso é destinada a estudantes que concluíram o ensino fundamental e desejam ter uma formação profissional junto com o ensino médio.

A seleção é anual e se dá por meio de análise do histórico escolar.

Técnico Integrado ao Ensino
Médio em Aquicultura

Técnico Integrado ao Ensino
Médio em Construção Naval

CURSOS TÉCNICOS INTEGRADOS



Integrado em
Aquicultura

Eixo: Recursos Naturais
Duração: 03 anos

Estuda e desenvolve técnicas de cultivo e reprodução de organismos aquáticos como o camarão, uma das grandes potencialidades locais, sendo o estudo das disciplinas técnicas atrelado ao ensino de nível médio.



CURSOS TÉCNICOS INTEGRADOS



Integrado em
Construção Naval

Eixo: Produção Industrial
Duração: 03 anos

Este curso visa desenvolver competências para realizar atividades de coordenação do processo de construção e reparos de estruturas navais, de fabricação e instalação de redes de tubulação e de instalação e manutenção de equipamentos, sendo o estudo das disciplinas técnicas atrelado ao ensino de nível médio.



CURSOS TÉCNICOS SUBSEQUENTES



Cursos ofertados
pelo campus Acaraú

Esta modalidade de curso é destinada a estudantes que concluíram o ensino médio.

A seleção é semestral e se dá por meio de análise do histórico escolar.

Técnico em Administração
Técnico em Aquicultura
Técnico em Construção Naval
Técnico em Eventos
Técnico em Meio Ambiente
Técnico em Pesca
Técnico em Serviços de
Restaurante e Bar

CURSOS TÉCNICOS SUBSEQUENTES

Curso Técnico em
Administração

Eixo: Gestão e Negócios
Duração: 01 ano

Este curso visa desenvolver competências para realizar atividades administrativas de planejamento, pesquisas, análise e assessoria no que é referente à gestão de pessoas, de materiais e produção, de serviços, gestão financeira, orçamentária e mercadológica.



CURSOS TÉCNICOS SUBSEQUENTES



Curso Técnico em Aquicultura

Eixo: Recursos Naturais
Duração: 01 ano e meio

Estuda e desenvolve técnicas de cultivo e reprodução de organismos aquáticos como o camarão, uma das grandes potencialidades locais. Entre os laboratórios que o curso dispõe está o de Aquicultura e o de Análise de Águas e Solos.



CURSOS TÉCNICOS SUBSEQUENTES

 Curso Técnico em
Construção Naval

Eixo: Produção Industrial
Duração: 02 anos

Este curso visa desenvolver competências para realizar atividades de coordenação do processo de construção e reparos de estruturas navais, de fabricação e instalação de redes de tubulação e de instalação e manutenção de equipamentos. O curso dispõe de um laboratório para realização das atividades práticas.



CURSOS TÉCNICOS SUBSEQUENTES

 Curso Técnico em
Eventos

Eixo: Hospitalidade e Lazer
Duração: 01 ano

Este curso estuda a prospecção, o planejamento, a organização, a coordenação e a execução dos serviços de apoio técnico e logístico de eventos e cerimoniais utilizando protocolo e etiqueta formal.

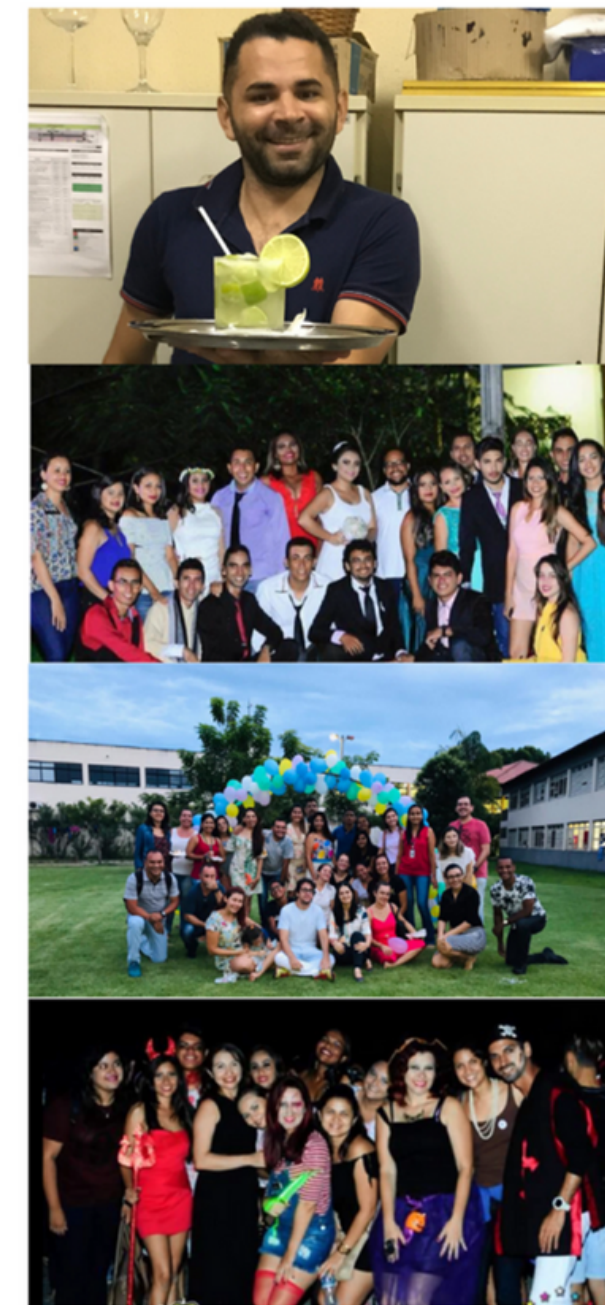

CURSOS TÉCNICOS SUBSEQUENTES

 Curso Técnico em Meio Ambiente

Eixo: Ambiente e Saúde
Duração: 02 anos

Este curso qualifica indivíduos em gestão e controle do meio ambiente. O profissional depois de formado está habilitado para coletar, armazenar e interpretar dados, informações e documentações ambientais.



CURSOS TÉCNICOS SUBSEQUENTES



Curso Técnico em Pesca

Eixo: Recursos Naturais
Duração: 01 ano e meio

Este curso tem como propósito conjugar habilidades e competências que permitam ao profissional o planejamento e a execução de atividades relacionadas a pesca extrativa, a operação de embarque e desembarque, a condução de embarcação à área de pesca, a utilização de procedimento de armação e a construção e manutenção de utensílios de pesca. O curso apresenta o laboratório de pesca e a sala do simulador de manobras de embarcação e pesca, sendo este uma referência em todo país.



CURSOS TÉCNICOS SUBSEQUENTES

 Curso Técnico em
Serviços de
Restaurante e Bar

Eixo: Hospitalidade e lazer
Duração: 01 ano

Este curso visa qualificar profissionais para planejar, executar, coordenar e supervisionar a gestão de alimentos e bebidas em bares, restaurantes, cantinas e demais estabelecimentos e serviços do setor. Para as atividades práticas, o curso apresenta o laboratório de alimentos e bebidas, além da cozinha.



CURSOS SUPERIORES: LICENCIATURAS

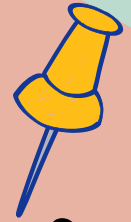

Cursos ofertados
pelo campus Acaraú

Cursos de graduação específicos para a formação de docentes, ofertados a estudantes com ensino médio completo.

O sistema de ingresso acontece pelo SISU e a nota de corte do ENEM. Ambos os cursos apresentam a duração de 04 anos.

Licenciatura em
Ciências Biológicas

Licenciatura em Física

CURSOS SUPERIORES: LICENCIATURAS

 Licenciatura em
Ciências Biológicas

Licenciatura em Ciências Biológicas
Duração: 04 anos

Este curso forma profissionais de efetivo exercício da docência em Ciências Biológicas tanto na educação básica quanto em espaços não formais, por meio de uma formação ampla e interdisciplinar. O curso apresenta vários laboratórios, como o de Ecologia de Manguezais (ECOMANGUE), da herpetofauna da caatinga e de Biologia Ambiental e Microbiologia (LABIAM), além do laboratório de Botânica.



CURSOS SUPERIORES: LICENCIATURAS

 Licenciatura em
Física

Licenciatura em Física
Duração: 04 anos

Este curso forma profissionais com ampla e sólida base teórico-metodológica para o exercício da docência na área de física, além de estimular a formação de pesquisadores. O curso dispõe de laboratórios de física experimental e física computacional onde são realizados os experimentos e experiências na formação prática do discente.



PÓS-GRADUAÇÃO: MEIO AMBIENTE E DESENVOLVIMENTO REGIONAL



Especialização em
Meio Ambiente e
Desenvolvimento Regional

Área: Meio Ambiente e Agrárias
Duração: 01 ano

O Campus Acaraú ainda dispõe de um curso de Pós-Graduação em nível de Especialização em Meio Ambiente e Desenvolvimento Regional.

A seleção se dá por meio de pré-projeto de pesquisa e de análise de currículo.



LABORATÓRIOS

Laboratório de Ecologia de Manguezais - Ecomangue -

O Laboratório ECOMANGUE vem atuando desde 2011, realizando ações de educação ambiental, redigindo e aprovando projetos em órgãos de fomento, apresentando trabalhos em eventos científicos e publicando em periódicos nacionais e internacionais.

As ações do Ecomangue são pautadas nos pilares do Ensino, Pesquisa e Extensão, formando profissionais competentes e comprometidos com a causa ambiental.

Área de Ensino Vinculado: Biodiversidade

Cursos Atendidos:

Licenciatura em Ciências Biológicas, Técnicos subsequentes em Pesca, Aquicultura e Meio Ambiente.

Responsáveis:

Profa. Dra. Rafaela Camargo Maia
Técnico de Laboratório: Me. André Luiz da Costa Pereira

LABORATÓRIOS

Laboratório de Física - LabFis -

O laboratório de Física do Campus Acaraú tem como principal atividade o ensino, onde as disciplinas de Física Experimental I e II são ministradas para as turmas de Licenciatura em Física.

A utilização secundária ocorre para os desenvolvimentos de pesquisas em ensino e práticas de física voltadas para os trabalhos de conclusão de curso dos alunos.

Área de Ensino Vinculado: Física e
Astronomia

Cursos Atendidos:
Licenciatura em Física

Responsável:
Prof. Me. Jorge Roberto Pereira Da Silva

LABORATÓRIOS

Laboratório de Biotecnologia Aquícola - Labiaq -

O Laboratório de Biotecnologia Aquícola foi criado em 2018 pelo Prof. Rubens Galdino Feijó e por seus estudantes e colaboradores com os objetivos de atender a demanda do setor aquícola e formar mão de obra altamente qualificada na área.

Atualmente o LABIAq realiza pesquisas envolvendo sistemas sustentáveis de cultivos de organismos aquáticos, patologia de peixes e camarões, fisiologia de organismos aquáticos, melhoramento genético e ferramentas de diagnóstico de doenças.

Área de Ensino Vinculado: Aquicultura

Cursos Atendidos:

Técnico em Aquicultura, Técnico em Meio Ambiente, Graduação em Ciências Biológicas, Pós-graduação em Meio Ambiente e Desenvolvimento Regional

Responsáveis:

Prof. Dr. Rubens Galdino Feijó
Prof. Dr. Davi de Holanda Cavalcante
Prof. Dr. Ismael Kesley Carloto Lopes

LABORATÓRIOS

Laboratório de Construção Naval - LabNaval -

O Laboratório de Construção Naval teve sua obra concluída no ano de 2014. Internamente o Laboratório possui uma área para produção dos protótipos de pequenas embarcações que são construídos nas aulas práticas de acordo com a Matriz Curricular do curso. Nessa área de produção tem-se um espaço para os maquinários utilizados no manuseio com madeira, espaço para o trabalho com compósitos (Fibra de Vidro, Resina), Baias de solda para as aulas de soldagem.

Área de Ensino Vinculado: Construção Naval

Cursos Atendidos:
Técnico em Construção Naval

Responsáveis:
Prof. Me. Luciano de Lima Sobrinho
Prof. Me. Hernan Gustavo Ruiz

EXTENSÃO

A Extensão tem por objetivo oferecer ações que integrem o IFCE com a comunidade

Ações de Extensão Fixas

Núcleo de Acessibilidade às Pessoas com Necessidades Específicas
Núcleo de Estudos Afro-brasileiros e Indígenas
CLIF - Centro de Línguas
Incubadora de Empresas

extensaoaca@ifce.edu.br * @extensao_acarau

Ações de Extensão

1. Clube de Xadrez
2. Atividades aquáticas e qualidade de vida
3. Clube de Astronomia
4. Ecomangue vai à escola
5. IFCE'Arte
6. Grupo de estudos de Acessibilidade e Inclusão
7. LaTEB divulga ciências
8. IF mais empreendedor
9. Roda Negra
10. Pescador Profissional Especializado - PEP

EXTENSÃO

Ações de Extensão

Cursos FICs

O Campus também dispõe de um Centro de Línguas (CLIF) sendo o único na região Baixo Vale do Acaraú a ofertar cursos gratuitos de idiomas.

A oferta é periódica com vagas em cursos de:

- Conversação em Língua Inglesa
- Conversação em Língua Espanhola
- Língua Brasileira de Sinais



Ações de Extensão

IFCE Internacional

Vários alunos do Campus Acaraú já foram beneficiados por meio do programa IFCE INTERNACIONAL objetivando a realização de um semestre acadêmico de estudos em instituições de ensino no exterior.

Alunos de Acaraú já tiveram a oportunidade de intercâmbio em Portugal, Espanha, Canadá e EUA.

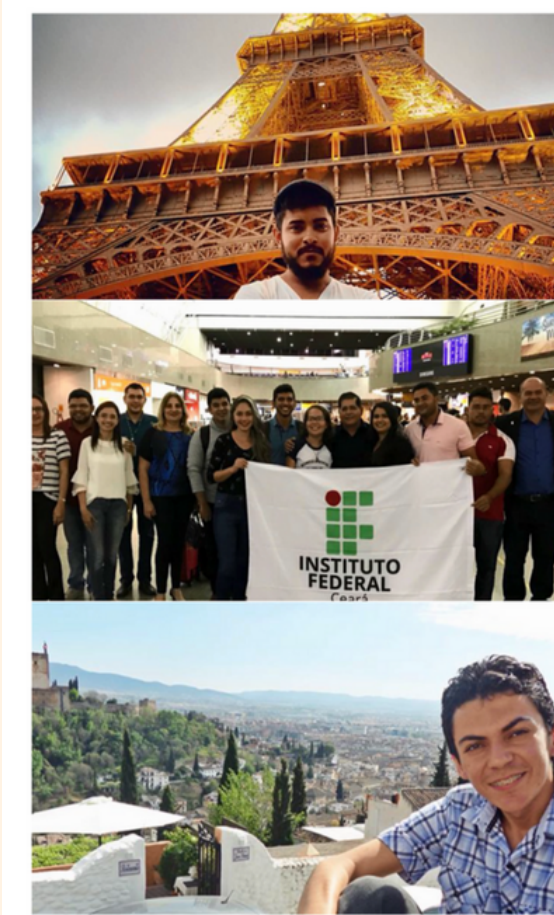

QUADRO DE SERVIDORES

O IFCE conta com quadro de servidores docentes e técnico administrativo

Docentes

56

Professores
Efetivos

04

Professores
Substitutos

Técnicos Administrativos

36

Técnicos
Administrativos

IFCE CAMPUS ACARAÚ

Saiba mais acessando nosso site ou visite nossas redes sociais!

www.ifce.edu.br/acarau

Facebook: IF Acarau

Instagram: IF Acarau

YouTube: IFCE campus Acarau

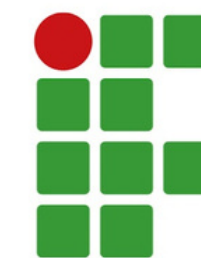

**INSTITUTO
FEDERAL**

Ceará

Campus
Acarau