

Convidados:

Mesa Redonda:

Autismo em Debate.

Dia 01 de Junho de 2022

Horário: 13:30 h.

Local: Auditório do IFCE - Acaraú.

Para participar, preencha o formulário de inscrição:

<https://forms.gle/snhaDM5pZmEcBzPj6>

Haverá declaração de participação.

Obs: Vagas limitadas.



Nádia Maria
Gurgel
Araújo
Pres. APAE
Acaraú

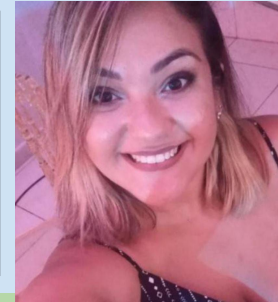

Sara Pinto de
Oliveira
Coord. da Educ.
Especial - SME
Acaraú.

Luciene Cássia
Corrêa de
Sousa
Profa. IFCE
Caucaia



Thamyres
Grangeiro Andrade
Coord. da Educ.
Especial - SME
Acaraú.

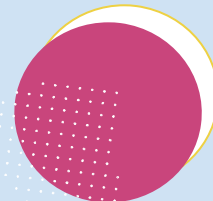
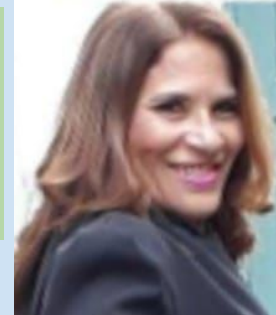

REALIZAÇÃO:

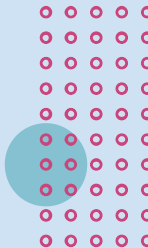

Mesa Redonda:

Autismo em Debate.

Dia 01 de Junho de 2022

Horário: 13:30 h.

Local: Auditório do IFCE - Acaraú.

Para participar, preencha o formulário de inscrição:

<https://docs.google.com/forms/d/e/1FAIpQLSceHgztznllp5xpyIEi7H4WEDGMfthSTsX2JL8qAL4lLbj8Q/viewform>

Haverá declaração de participação.

Obs: Vagas limitadas.

Convidados:



Luciene Cássia
Corrêa de
Sousa
Profa. IFCE
Caucaia

Nádia Maria
Gurgel
Araújo
Pres. APAE
Acaraú



Thamyres
Grangeiro Andrade
Coord. da Educ.
Especial - SME
Acaraú.

Sara pinto de
oliveira
Coord. da Educ.
Especial - SME
Acaraú.



REALIZAÇÃO:

