

Avaliação Diagnóstica

Redes de Computadores - 2024

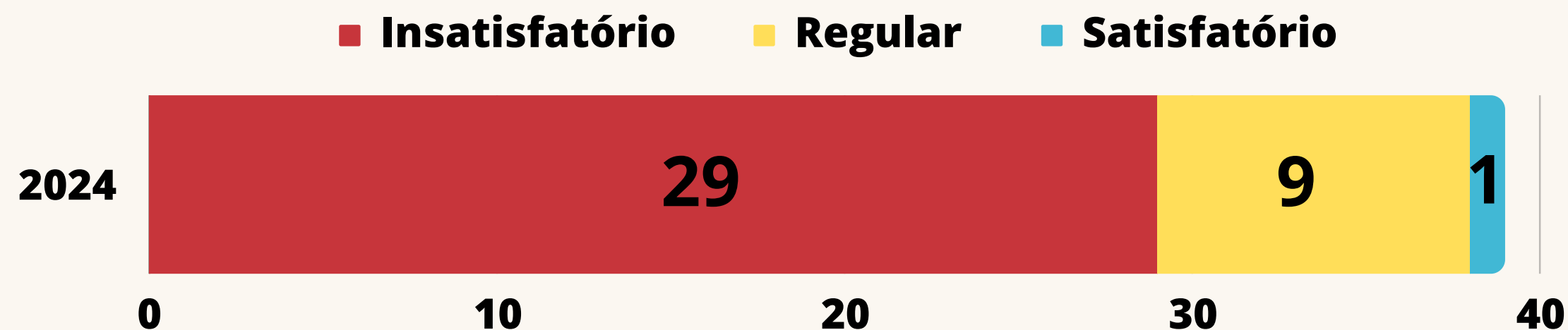

Observações

- Turma com 70% dos alunos são oriundos de escolas públicas e 30% de escolas particulares;
- 24% da turma é do município de Madalena e 76% de Boa Viagem;
- 70% da turma apresenta resultado INSUFICIENTE na área de Ciências;
- Apenas 1 aluno apresentou resultado SUFICIENTE e 9 alunos REGULARES;
- Dos resultados INSUFICIENTE 30% é de escola Particular e 70% de escola Pública;
- Todos os alunos tem acesso a internet em casa;
- Todos os alunos tem acesso a internet através de celular;
- Refletir e planejar ações que permita a turma superar as dificuldades de aprendizagem na área de ciências;

Avaliação Diagnóstica

Redes de Computadores - 2024



Resultado da avaliação diagnóstica



Suficiente

• **13 Acertos**

Perfil do aluno:

- Aluno PCD - Transtorno do Espectro Autista/Tendência a superdotação
- Área que mais gosta de estudar - CN
- Dedicção aos Estudos - 1h a 2h
- Temáticas a serem abordadas pelo campus: como organizar os estudos
- Acesso a Internet: Sim
- Gosta de desenhar.

Observações

- Tendência a realização de atividades individuais;
- Pouca interação com os colegas de sala de aula;
- Bom desempenho acadêmico em relação as notas;
- Possível inserção em olimpíadas acadêmicas;
- Acompanhamento psicológico no campus;
- Acompanhamento pedagógico;



Nome: João Pedro de Carvalho Costa
Idade: 14 anos
Município: Boa Viagem
Origem escolar: Escola Particular
Forma de ingresso: AC.

Avaliação Diagnóstica Redes de Computadores - 2024

Resultado da avaliação diagnóstica



Regular

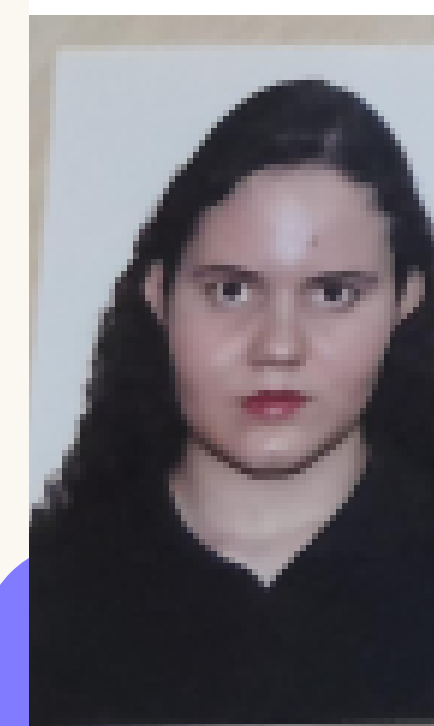

Perfil do aluno:

Lauren Sofia

Acertos: 6

14 anos

Escola Particular



Perfil do aluno:

Wagner Alves

Acertos: 9

14 anos

Escola Particular



Perfil do aluno:

Amanda de Farias

Acertos: 8

14 anos

Escola Particular



Perfil do aluno:

Klaiver Bruno

Acertos: 7

14 anos

Escola Particular



Perfil do aluno:

José Wesley

Acertos: 7

14 anos

Escola Pública

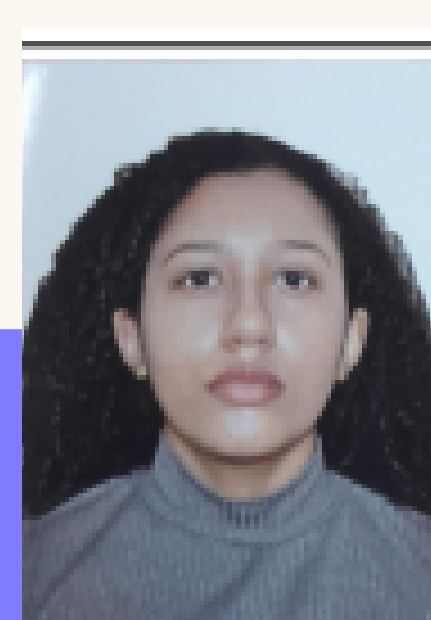

Perfil do aluno:

Kyara Ribeiro

Acertos: 7

14 anos

Escola Particular



Perfil do aluno:

Emanuel Ramily

Acertos: 6

14 anos

Escola Particular



Perfil do aluno:

Paulina Aparecida

Acertos: 6

14 anos

Escola Pública



Perfil do aluno:

Pietro de Sena

Acertos: 6

14 anos

Escola Pública

Resultado da avaliação diagnóstica



Insuficiente

Anderson Vieira BV	Antonio Ícaro BV	Cintia Helena BV	Crisele BV	Davi dos Santos BV	Dávila da Silva BV-SEXTA FEIRA INTERIOR	Emily Cesar	Érica Ferreira	Laura de Almeida

Fernando de Oliveira Interior tds os dias	Gabriel Fidelis BV	Iago Ferreira BV	Iasmim Lobo BV	Isabela Torres	Jennifer Viana Interior tds os dia	João Guilherme BV	Lucas Pinheiro BV	Luiz Emanuel BV	Maria Clara B BV	Maria Clara C MAD	Maria Clara R Interior tds os dia	Maria Eduarda C BV	Maria Eduarda R MAD

Maria Elen BV	Maria Julya MAD	Maria Lorena DESISTENTE	Mateus de Oliveira BV	Matheus Alves BV	Pedro Henrique BV