



INSTITUTO FEDERAL
Ceará
Campus Boa Viagem

DIPE

(Diagnóstico Pedagógico)
Redes de Comutadores
2024

Departamento de Ensino *campus* Boa Viagem

Escala de referência



Ciências da Natureza

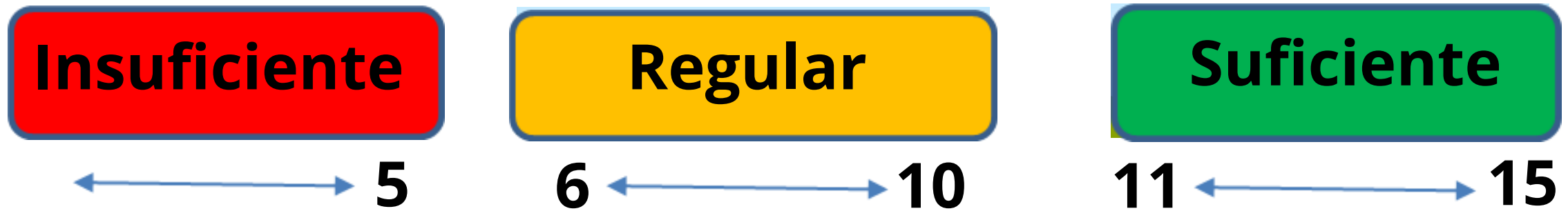

Língua Portuguesa



Matemática



Avaliação Diagnóstica Redes de Computadores - 2024

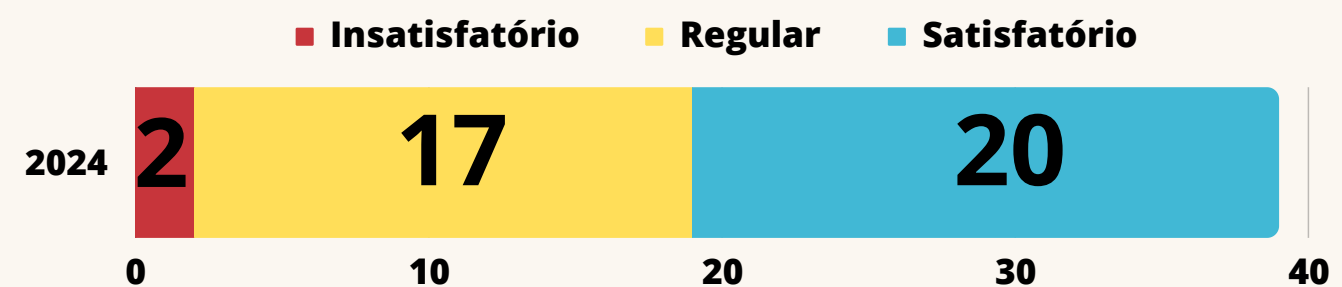
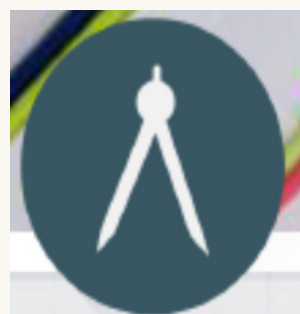
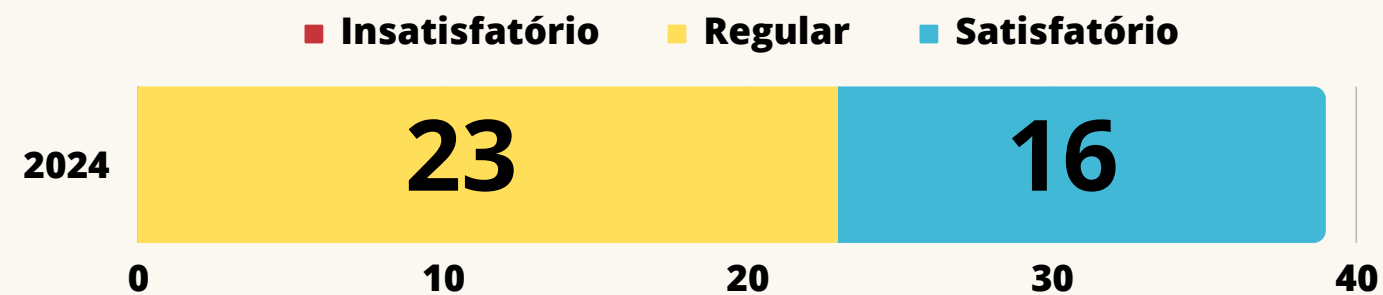
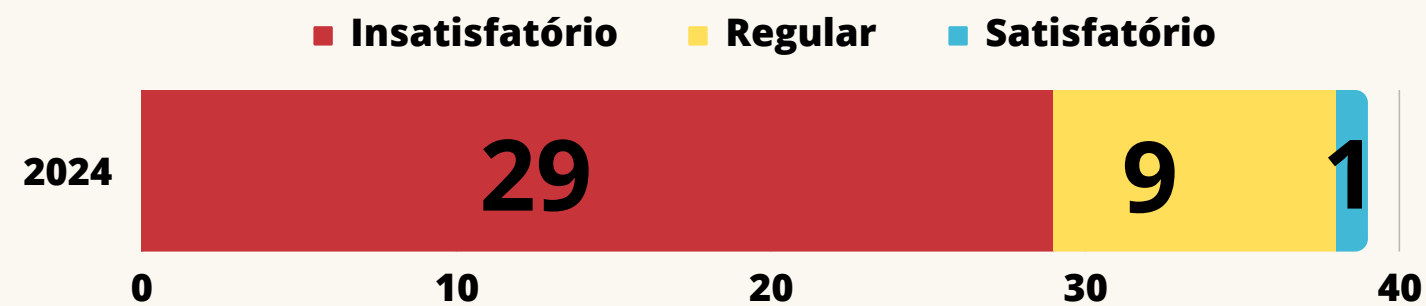
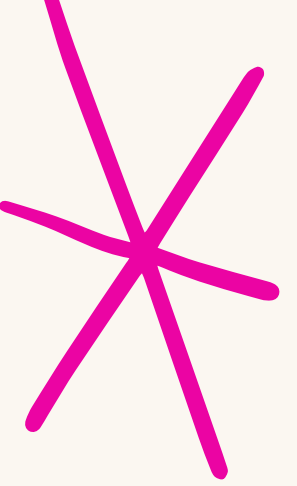

Observações

- Turma com 70% dos alunos são oriundos de escolas públicas e 30% de escolas particulares;
- 26% da turma é do município de Madalena e 74% de Boa Viagem;
- 70% da turma apresenta resultado INSUFICIENTE na área de Ciências;
- Apenas 1 aluno apresentou resultado SUFICIENTE e 9 alunos REGULARES;
- Todos os alunos tem acesso a internet em casa;
- Todos os alunos tem acesso a internet através de celular;
- Refletir e planejar ações que permita a turma superar as dificuldades de aprendizagem na área de ciências;

PERFIL DA TURMA

Origem Escolar

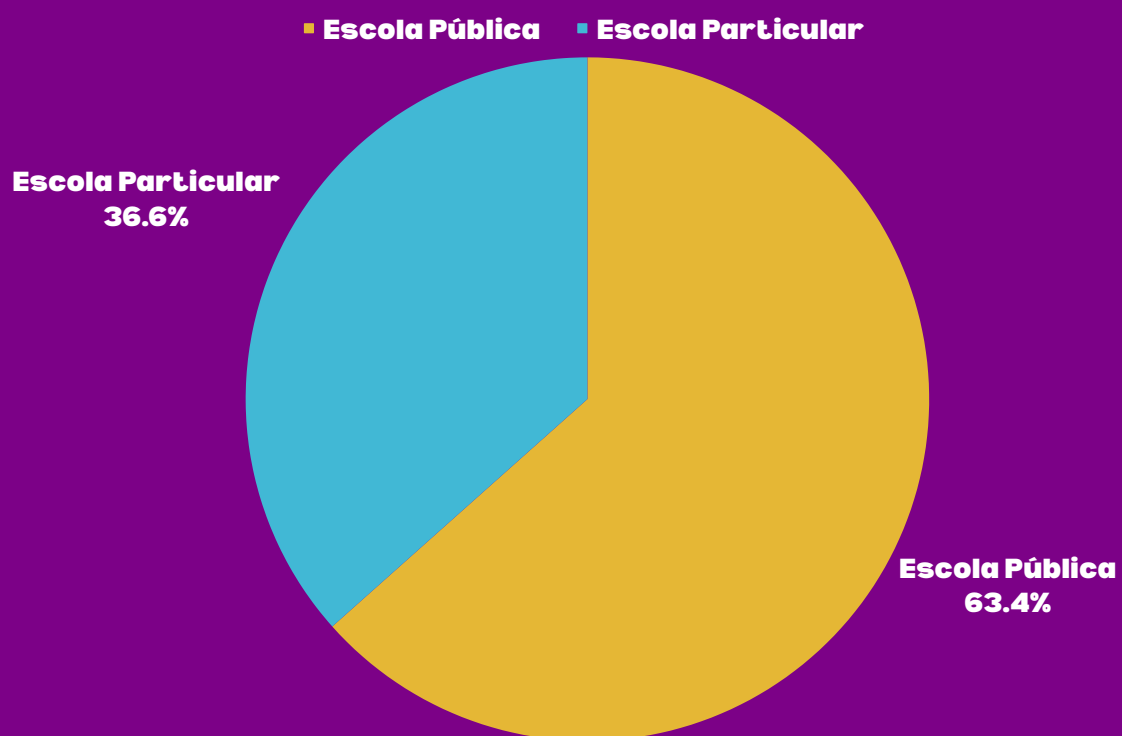

Município que Reside

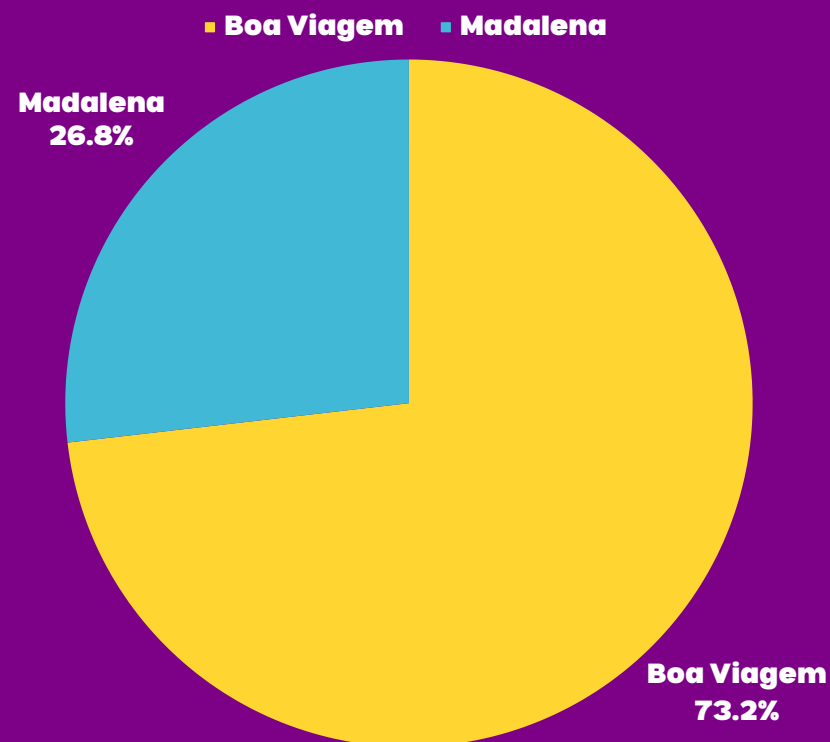

Onde Mora

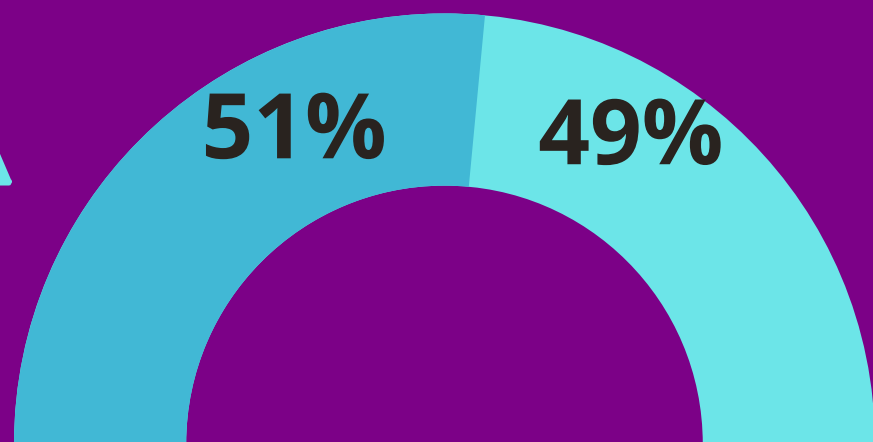
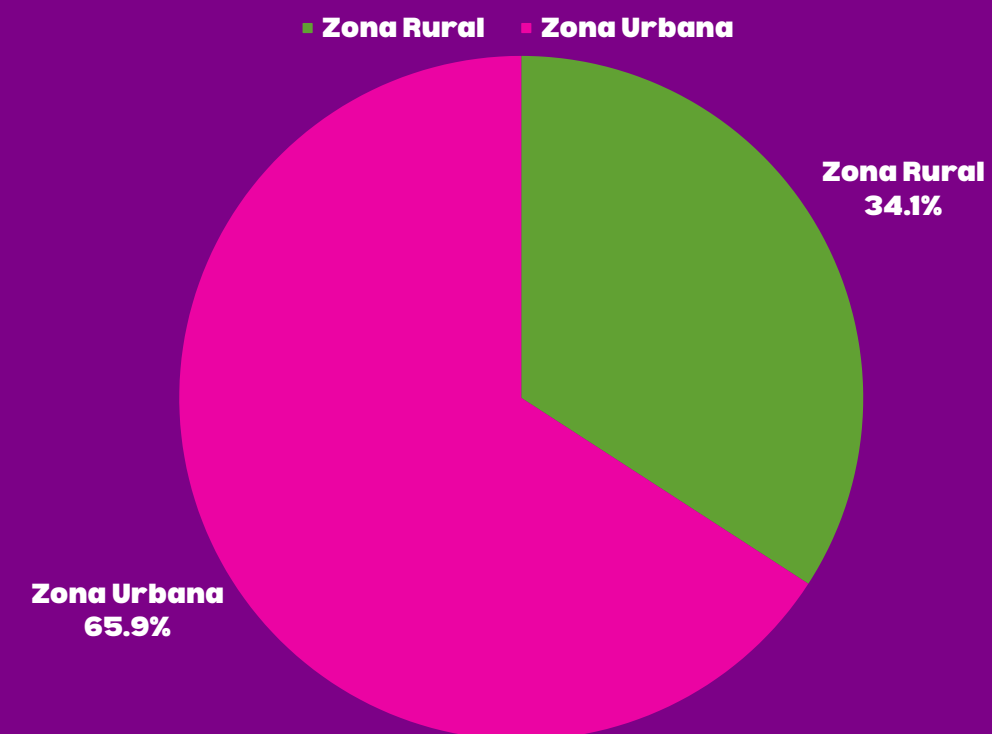

Aluno PCD



PERFIL DA TURMA

Raça/Etnia/Cor

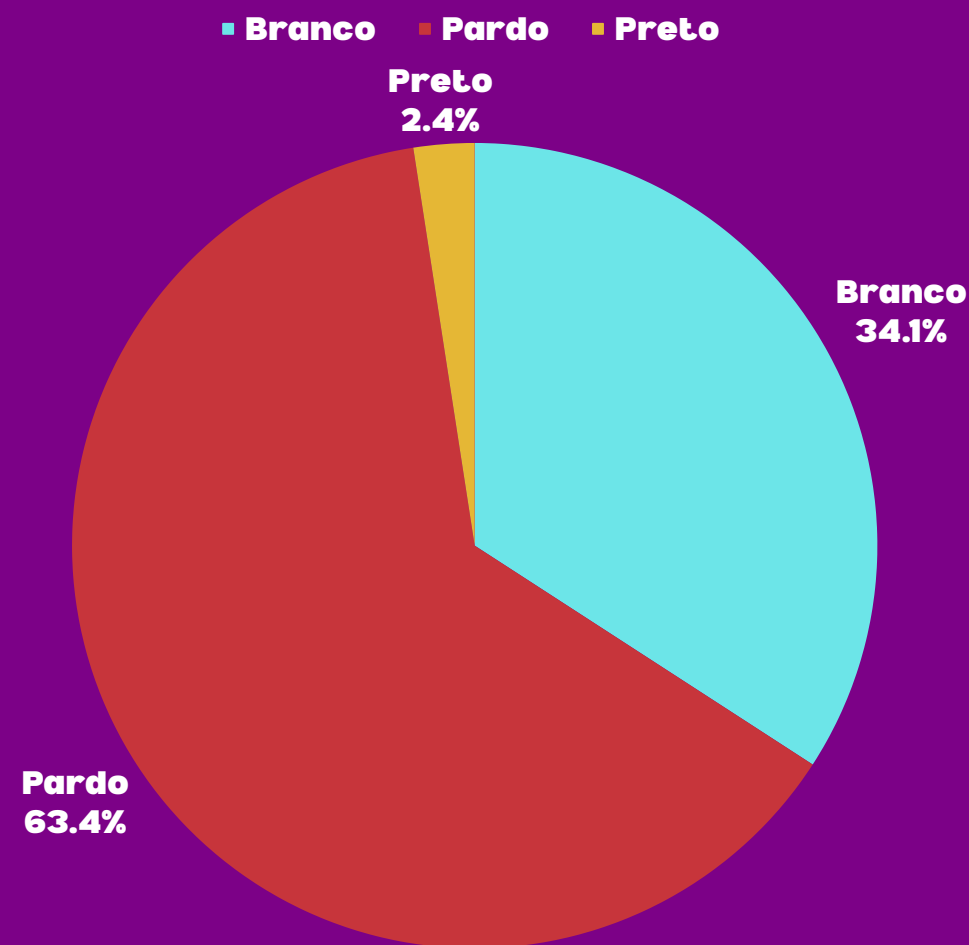

Realização de Tarefas extraescolar

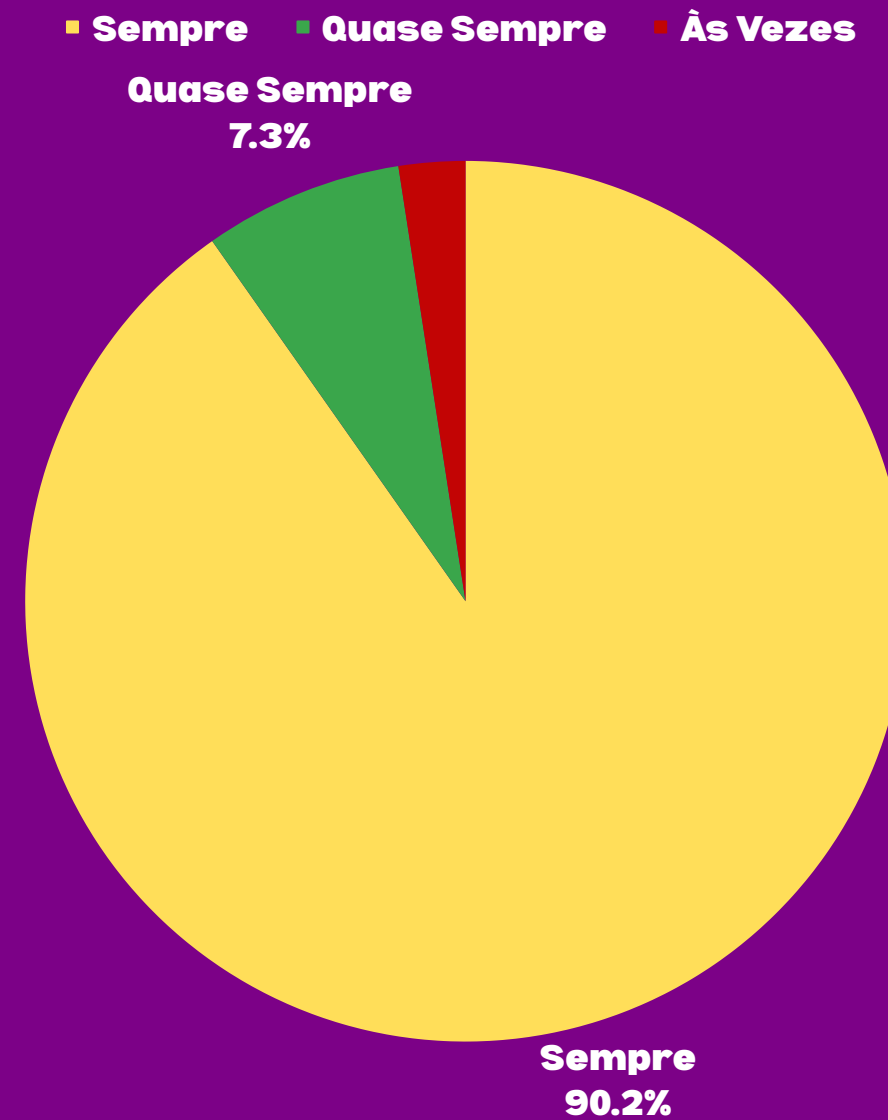

Temática de interesse

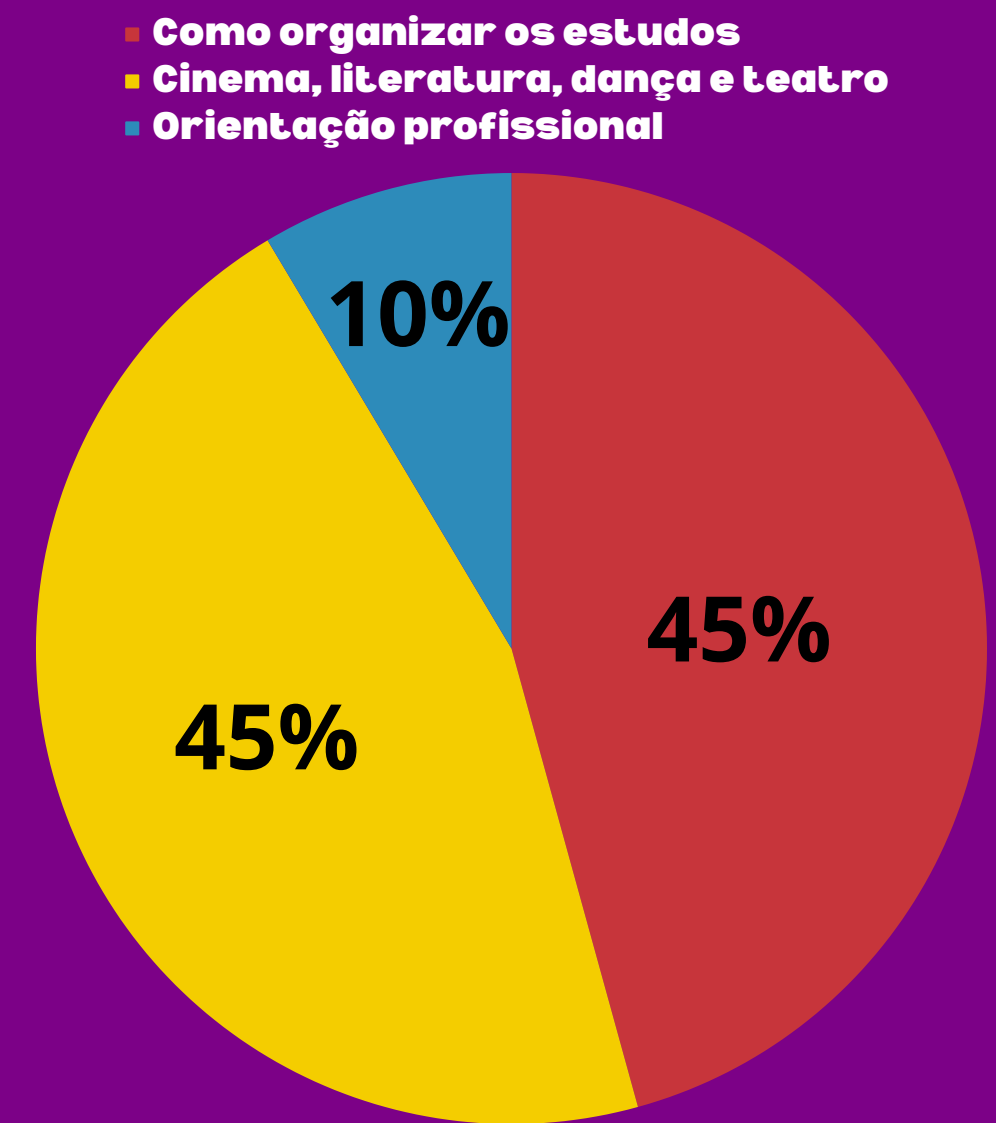

PERFIL DA TURMA

Discentes PCD



Antonio Ícaro
PCD: Deficiência Visual



João Pedro
PCD: Transtorno do Espectro Autista
OBS: Tendência a Superdotação

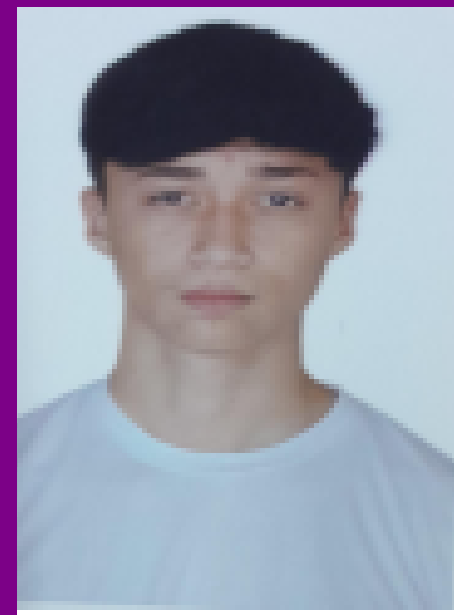

João Guilherme
PCD: Baixa Visão



Klaiver
PCD: Não especificou



Paulina
PCD: Baixa Visão

PERFIL DA TURMA

Discentes da Zona Rural



Antonio Ícaro



Dávila

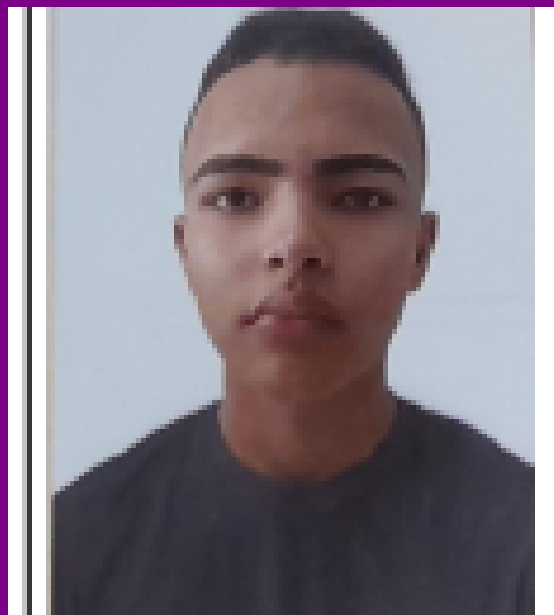

Fernando



Isabela Torres



José Wesley



Maria Clara



Maria Eduarda



Maria Elen

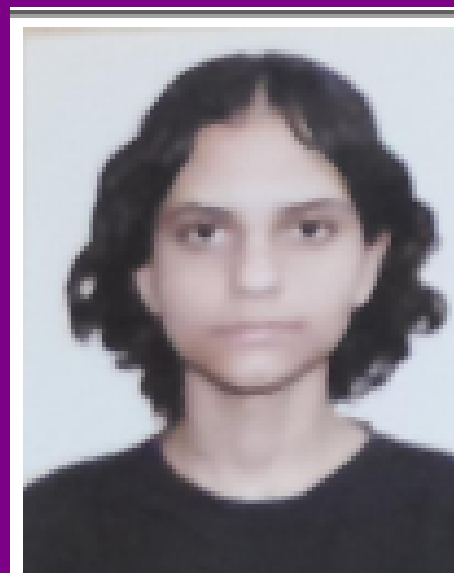

Maria Julia



Paulina



Wagner



Mateus
Nascimento



Maria Gabriela

PERFIL DISCENTE



Amanda de Farias



Anderson Vieira



Antonio Icaro



Cintia Helena



Crisely do Nascimento

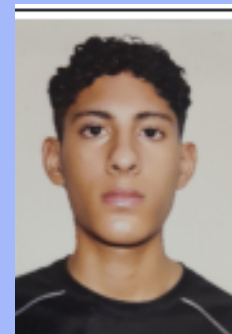

Davi dos Santos



Dávila da Silva



Emanuel Ramile



Emily Cesar



Érika Ferreira

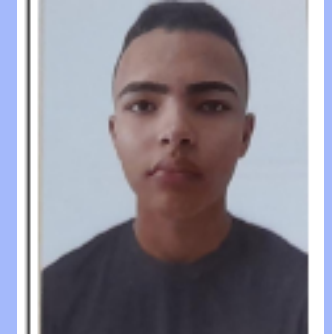

Fernando de Oliveira



Gabriel Fidelis

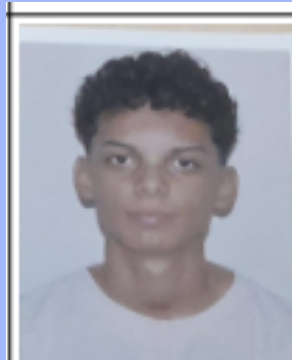

Iago Ferreira



Iasmim Lobo



Isabela Torres



Jennifer Viana

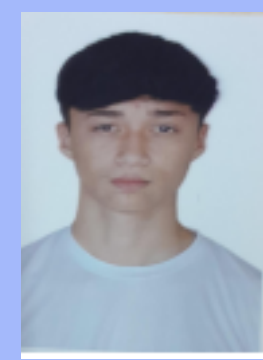

João Guilherme



João Pedro



José Wesley



Kyara Ribeiro



Klaiver



Laura de Almeida



Lauren Sofia



Lucas Pinheiro



Luiz Emanuel



Layla



Maria Clara Barbosa



Maria Clara Costa



Maria Clara Reis



Maria Eduarda Cruz



Maria Eduarda Reis



Maria Elen

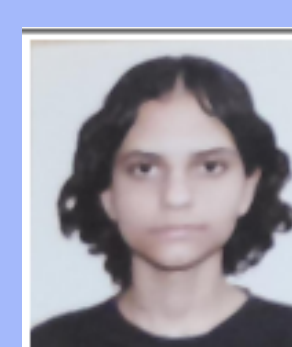

Maria Julya



Mateus de Oliveira



Mateus Alves



Paulina Aparecida



Pedro Henrique

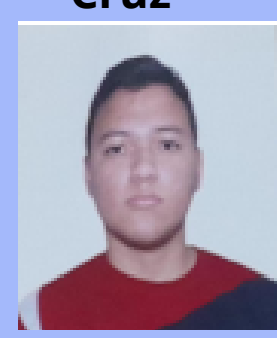

Pietro



Sara Torres



Wagner

DIPE - Individual

Resultado da avaliação diagnóstica



Suficiente

- 12 acertos



Suficiente

- 15 acertos



Regular

- 8 acertos

Nome: Amanda de Farias
Rodrigues

Idade: 15 anos

Município: Boa Viagem

Zona: Urbana

Origem escolar: Particular

Escola: CVDA

Forma de ingresso: AC

Acesso à internet: SIM

Perfil discente:

- Aluno PCD - NÃO
- Área que mais gosta de estudar - LC
- Dedicção aos Estudos em casa - 2h a 4h
- Temáticas a serem abordadas pelo campus:
como organizar os estudos
- Sempre realiza as tarefas escolares;
- Dificuldade ao estudar: falta de tempo
- Pratica Natação

Observações

- Aluna apresenta ter uma boa base de conhecimentos nas disciplinas básicas e boa dedicação aos estudos.
- Ser aluna do IFCE foi a motivação de ingressar no curso.
- Possível inserção em olimpíadas acadêmicas;
- Acompanhamento Pedagógico;

DIPE - Individual

Resultado da avaliação diagnóstica



Suficiente

- 12 acertos



Suficiente

- 11 acertos



Insuficiente

- 4 acertos

Nome: Anderson Vieira Lopes

Idade: 15 anos

Município: Boa Viagem

Zona: Urbana

Origem escolar: Particular

Escola: Paulo Davidson

Forma de ingresso: AC

Acesso à internet: SIM

Perfil discente:

- Aluno PCD - NÃO
- Área que mais gosta de estudar - Exatas Matemática
- Dedicção aos Estudos em casa - 1h a 2h
- Temáticas a serem abordadas pelo campus: cinema, literatura, dança e teatro
- Sempre realiza as tarefas escolares;
- Dificuldade ao estudar: Sono e desanimo
- Pratica Futsal

Observações

- Ser aluno do IFCE foi a motivação de ingressar no curso.
- Possível inserção em olimpíadas acadêmicas, Jogos Escolares e atividades culturais;
- Acompanhamento Pedagógico;

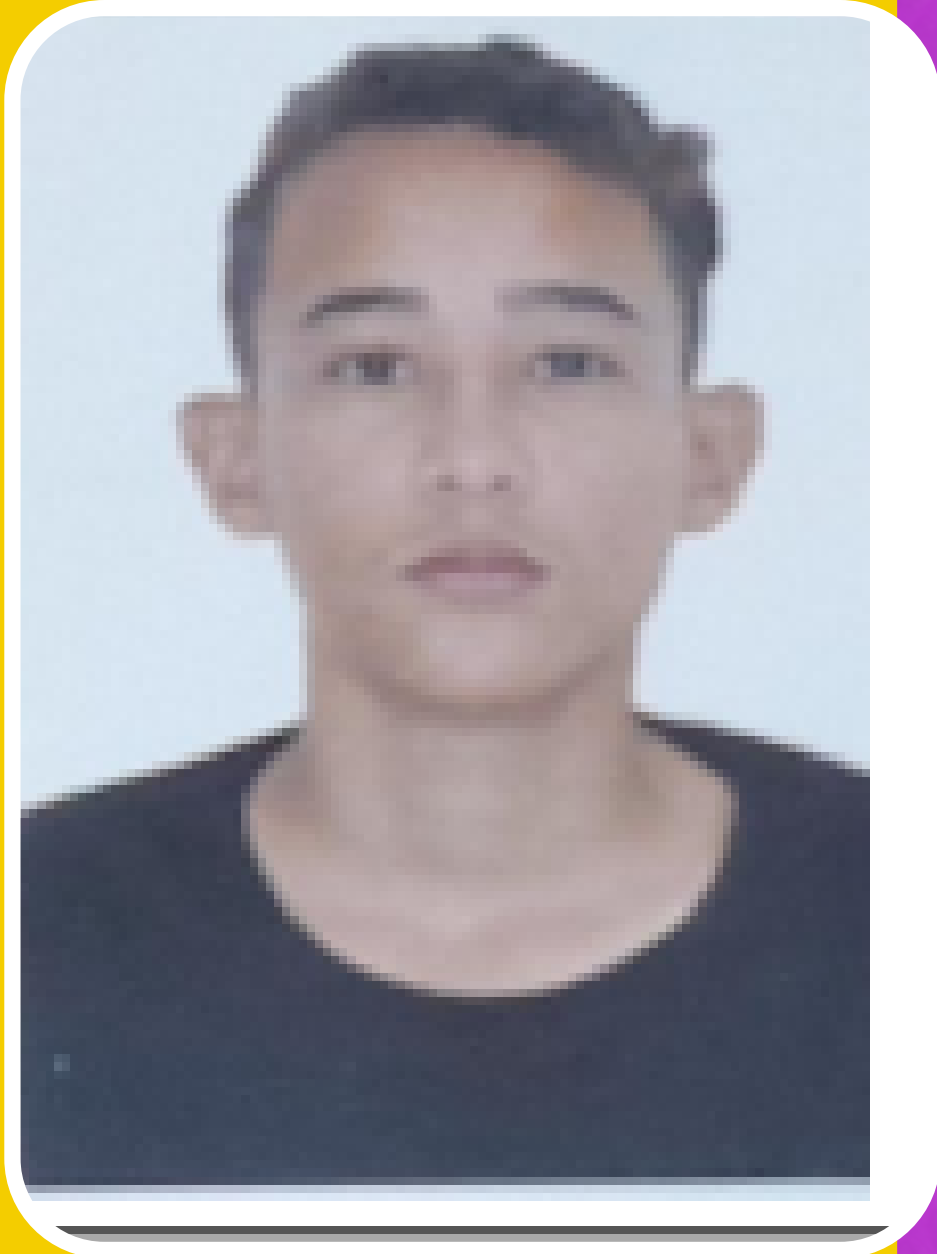

DIPE - Individual

Resultado da avaliação diagnóstica

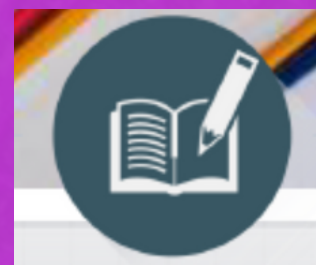

Suficiente
11 acertos



Regular
10 acertos



Insuficiente
4 acertos

Nome: Antonio Icaro de Lima Soares

Idade: 15 anos

Município: Boa Viagem

Zona: Rural

Origem escolar: Pública

Escola: José Adalto Sales

Forma de ingresso: COTA L2

Acesso à internet: SIM

Perfil discente:

- **Aluno PCD - Deficiência Visual**
- **Área que mais gosta de estudar - Ciências Humanas**
- **Dedicação aos Estudos em casa - 1h a 2h**
- **Temáticas a serem abordadas pelo campus: como organizar os estudos**
- **Quase Sempre realiza as tarefas escolares;**
- **Dificuldade ao estudar: Preguiça**
- **Pratica Futsal**

Observações

- **Ser aluno do IFCE foi a motivação de ingressar no curso.**
- **Possível inserção em olimpíadas acadêmicas, Jogos Escolares e atividades culturais;**
- **Sua dedicação aos estudos, avalia como fraca;**
- **Acompanhamento Pedagógico;**



DIPE - Individual

Resultado da avaliação diagnóstica



Regular
10 acertos



Suficiente
13 acertos



Insuficiente
4 acertos

Nome: Cintia Helena da Silva Rabelo

Idade: 15 anos

Município: Boa Viagem

Zona: Urbana

Origem escolar: Particular

Escola: CVDA

Forma de ingresso: AC

Acesso à internet: SIM

Perfil discente:

Observações

- Acompanhamento Pedagógico;



DIPE - Individual

Resultado da avaliação diagnóstica



Regular
7 acertos



Regular
10 acertos



Insuficiente
3 acertos

Nome: Crisely do Nascimento da Silva

Idade: 15 anos

Município: Boa Viagem

Zona: Urbana

Origem escolar: Pública

Escola: Patrícia Facundo Campos

Forma de ingresso: AC

Acesso à internet: SIM

Perfil discente:

- **Aluno PCD - NÃO**
- **Área que mais gosta de estudar - Ciências Humanas**
- **Dedicação aos Estudos em casa - 2h a 4h**
- **Temáticas a serem abordadas pelo campus: como organizar os estudos**
- **Sempre realiza as tarefas escolares;**
- **Dificuldade ao estudar: Nenhuma**
- **Gosta de Ler**

Observações

- **Ser aluno do IFCE foi a motivação de ingressar no curso.**
- **Possível inserção em olimpíadas acadêmicas e atividades culturais;**
- **Boa dedicação aos Estudos;**
- **Acompanhamento Pedagógico;**

DIPE - Individual

Resultado da avaliação diagnóstica

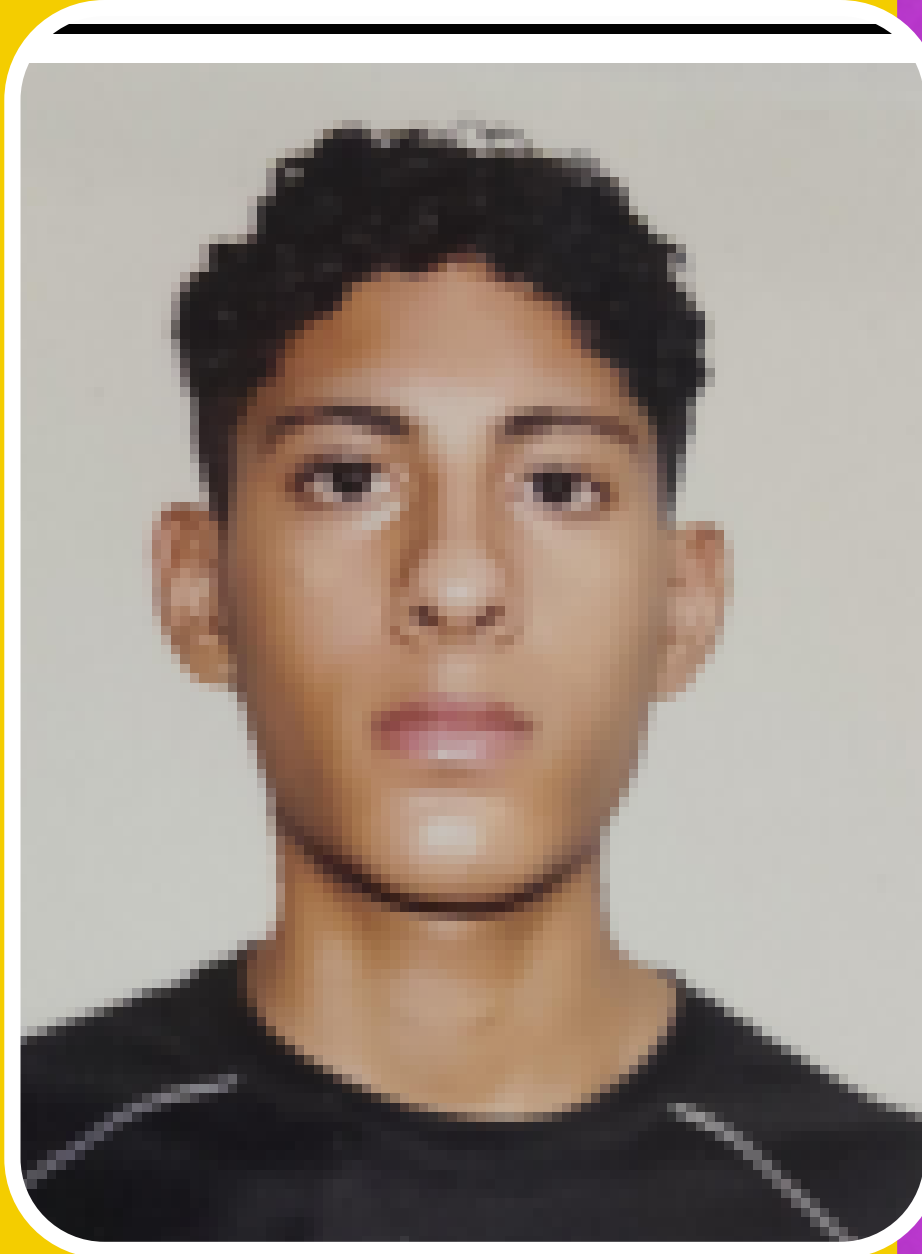

Regular
10 acertos



Suficiente
11 acertos



Insuficiente
3 acertos

Nome: Davi dos Santos Almeida

Idade: 14 anos

Município: Madalena

Zona: Urbana

Origem escolar: Pública

Escola: Álvaro de Araújo Carneiro

Forma de ingresso: COTA L2

Acesso à internet: SIM

Perfil discente:

- Aluno PCD - NÃO
- Área que mais gosta de estudar - Ciências da Natureza
- Dedicção aos Estudos em casa - 1h a 2h
- Temáticas a serem abordadas pelo campus: Valores morais e ética no ambiente escolar;
- Sempre realiza as tarefas escolares;
- Dificuldade ao estudar: Desanimo
- Gosta de jogar vôlei e academia;

Observações

- Ser aluno do IFCE foi a motivação de ingressar no curso.
- Possível inserção em olimpíadas acadêmicas, Jogos escolares e atividades culturais;
- Boa dedicação aos Estudos;
- Acompanhamento Pedagógico;

DIPE - Individual

Resultado da avaliação diagnóstica



Regular
10 acertos



Regular
8 acertos



Insuficiente
2 acertos

Nome: Dávila da Silva de Lima

Idade: 15 anos

Município: Madalena

Zona: Rural

Origem escolar: Pública

Escola: Walkmar Davi Santos

Forma de ingresso: AC

Acesso à internet: SIM

Perfil discente:

- **Aluno PCD - NÃO**
- **Área que mais gosta de estudar - Linguagens e Códigos;**
- **Dedicação aos Estudos em casa - 1h a 2h**
- **Temáticas a serem abordadas pelo campus: Cinema, Literatura, Teatro e Dança**
- **Sempre realiza as tarefas escolares;**
- **Dificuldade ao estudar: Sono e Desanimo;**
- **Gosta de jogar vôlei e academia;**

Observações

- **Ser aluno do IFCE foi a motivação de ingressar no curso.**
- **Possível inserção em olimpíadas acadêmicas, Jogos escolares e atividades culturais;**
- **Boa dedicação aos Estudos;**
- **Acompanhamento Pedagógico;**

DIPE - Individual

Resultado da avaliação diagnóstica



Regular
10 acertos



Suficiente
12 acertos



Regular
6 acertos

Nome: Emanuel Ramily da Silva Lima

Idade: 14 anos

Município: Boa Viagem

Zona: Urbana

Origem escolar: Particular

Escola: Paulo Davidson

Forma de ingresso: AC

Acesso à internet: SIM

Perfil discente:

- **Aluno PCD - NÃO**
- **Área que mais gosta de estudar - Ciências Humanas;**
- **Dedicação aos Estudos em casa - 1h a 2h**
- **Temáticas a serem abordadas pelo campus: Cidadania e política;**
- **Sempre realiza as tarefas escolares;**
- **Dificuldade ao estudar: Sono e Desanimo;**
- **Leituras na internet;**

Observações

- **Ser aluno do IFCE foi a motivação de ingressar no curso.**
- **Possível inserção em olimpíadas acadêmicas, Jogos escolares e atividades culturais;**
- **Boa dedicação aos Estudos;**
- **Acompanhamento Pedagógico;**

DIPE - Individual

Resultado da avaliação diagnóstica



**Insuficiente
2 acertos**

Nome: Emily César de Andrade

Idade: 15 anos

Município: Boa Viagem

Zona: Urbana

Origem escolar: Pública

Escola: Francisco José Vieira

Forma de ingresso: COTA L5

Acesso à internet: SIM

Perfil discente:

- **Aluno PCD - NÃO**
- **Área que mais gosta de estudar - Ciências da Natureza;**
- **Dedicação aos Estudos em casa - 1h a 2h**
- **Temáticas a serem abordadas pelo campus:
Como Organizar os Estudos;**
- **Sempre realiza as tarefas escolares;**
- **Dificuldade ao estudar: Sono e Desanimo;**

Observações

- **Ser aluno do IFCE foi a motivação de ingressar no curso.**
- **Relata que tem dificuldades em compreender a fala/explicação do professor;**
- **Boa dedicação aos Estudos;**
- **Acompanhamento Pedagógico;**

DIPE - Individual

Resultado da avaliação diagnóstica



Regular
10 acertos



Regular
10 acertos



Insuficiente
3 acertos

Nome: Érica Ferreira Ribeiro

Idade: 16 anos

Município: Boa Viagem

Zona: Urbana

Origem escolar: Pública

Escola: Davi Vieira

Forma de ingresso: COTA L1

Acesso à internet: SIM

Perfil discente:

- Aluno PCD - NÃO
- Área que mais gosta de estudar - Linguagens e Códigos;
- Dedicção aos Estudos em casa - 1h a 2h
- Temáticas a serem abordadas pelo campus: Cinema, literatura, dança e teatro;
- Sempre realiza as tarefas escolares;
- Dificuldade ao estudar: Sono e Desanimo;
- Gosta de arte e escreve poemas

Observações

- Ser aluno do IFCE foi a motivação de ingressar no curso.
- Avalia sua dedicação aos estudos como Regular;
- Possível inserção em atividades culturais e artísticas;
- Acompanhamento Pedagógico;

DIPE - Individual

Resultado da avaliação diagnóstica

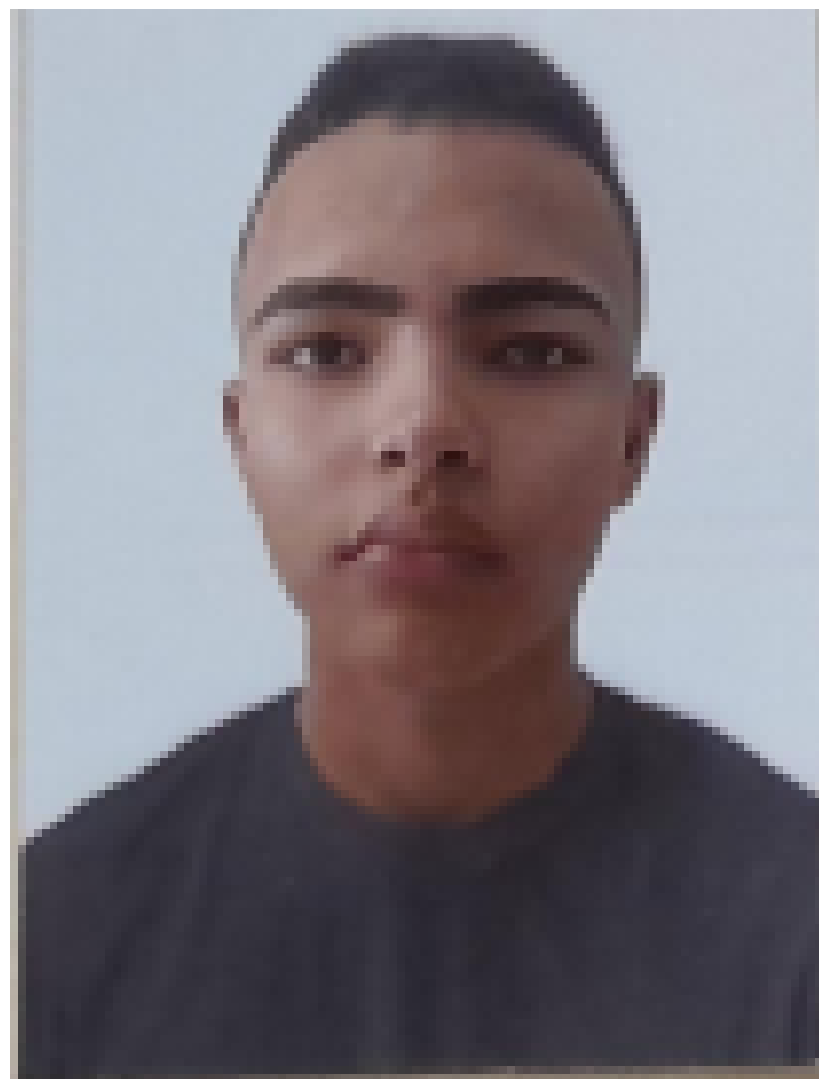

Interior trê na diae



Suficiente
12 acertos



Suficiente
12 acertos



Insuficiente
4 acertos

Nome: Fernando de Oliveira
Ponte

Idade: 15 anos

Município: Boa Viagem

Zona: Rural

Origem escolar: Pública

Escola: Benjamim Alves da Silva

Forma de ingresso: AC

Acesso à internet: SIM

Perfil discente:

- Aluno PCD - NÃO
- Área que mais gosta de estudar - Ciências Exatas;
- Dedicção aos Estudos em casa - 1h a 2h
- Temáticas a serem abordadas pelo campus: Como organizar os estudos;
- Sempre realiza as tarefas escolares;
- Dificuldade ao estudar: Chegar tarde em casa;

Observações

- Ser aluno do IFCE foi a motivação de ingressar no curso.
- Avalia sua dedicação aos estudos como Boa;
- Atentar para as atividades extraclasse (aluno reside na zona rural);
- Acompanhamento Pedagógico;

DIPE - Individual

Resultado da avaliação diagnóstica



Regular
8 acertos



Regular
7 acertos



Insuficiente
2 acertos

Nome: Gabriel Fidelis da Silva

Idade: 15 anos

Município: Boa Viagem

Zona: Urbana

Origem escolar: Pública

Escola: Benjamim Alves da Silva

Forma de ingresso: COTA L2

Acesso à internet: SIM

Perfil discente:

- Aluno PCD - NÃO
- Área que mais gosta de estudar - Ciências Exatas;
- Dedicção aos Estudos em casa - 1h a 2h
- Temáticas a serem abordadas pelo campus: Cinema, literatura, dança e teatro;
- Às vezes realiza as tarefas escolares;
- Dificuldade ao estudar: Sono e desânimo;
- Gosta de praticar esportes

Observações

- Ser aluno do IFCE foi a motivação de ingressar no curso.
- Avalia sua dedicação aos estudos como Regular;
- Relata que tem preguiça para estudar;
- Acompanhamento Pedagógico;

DIPE - Individual

Resultado da avaliação diagnóstica

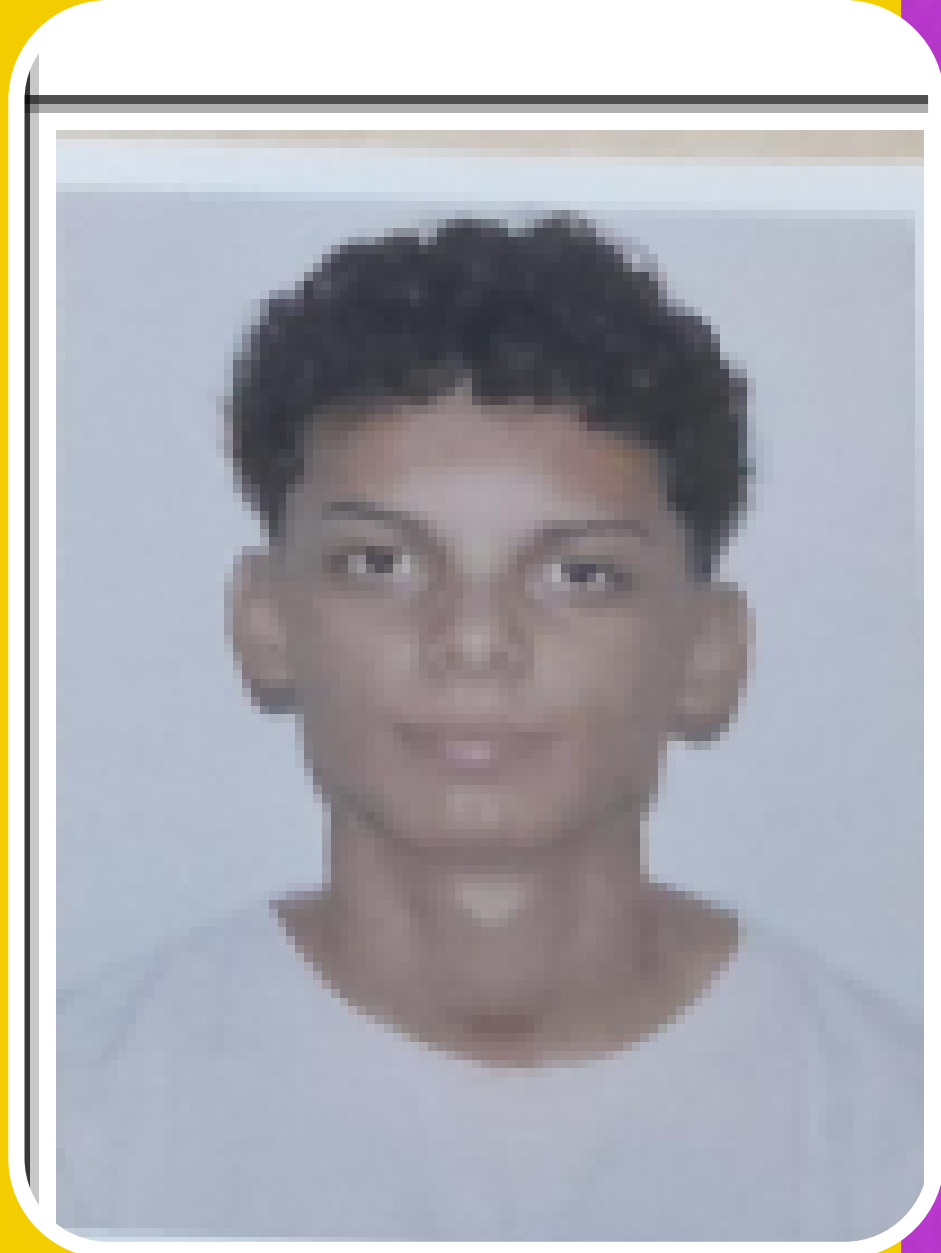

Regular
10 acertos



Suficiente
14 acertos



Insuficiente
4 acertos

Nome: Iago Ferreira Vicente

Idade: 15 anos

Município: Boa Viagem

Zona: Urbana

Origem escolar: Pública

Escola: Benjamim Alves da Silva

Forma de ingresso: AC

Acesso à internet: SIM

Perfil discente:

- Aluno PCD - NÃO
- Área que mais gosta de estudar - Ciências Exatas;
- Dedicção aos Estudos em casa - 1h a 2h
- Temáticas a serem abordadas pelo campus: Como organizar os estudos;
- Sempre realiza as tarefas escolares;
- Dificuldade ao estudar: Sono e desânimo;
- Gosta de praticar esportes

Observações

- Ser aluno do IFCE foi a motivação de ingressar no curso.
- Avalia sua dedicação aos estudos como Muito Boa;
- Relata que tem pretende fazer graduação na área do curso;
- Acompanhamento Pedagógico;

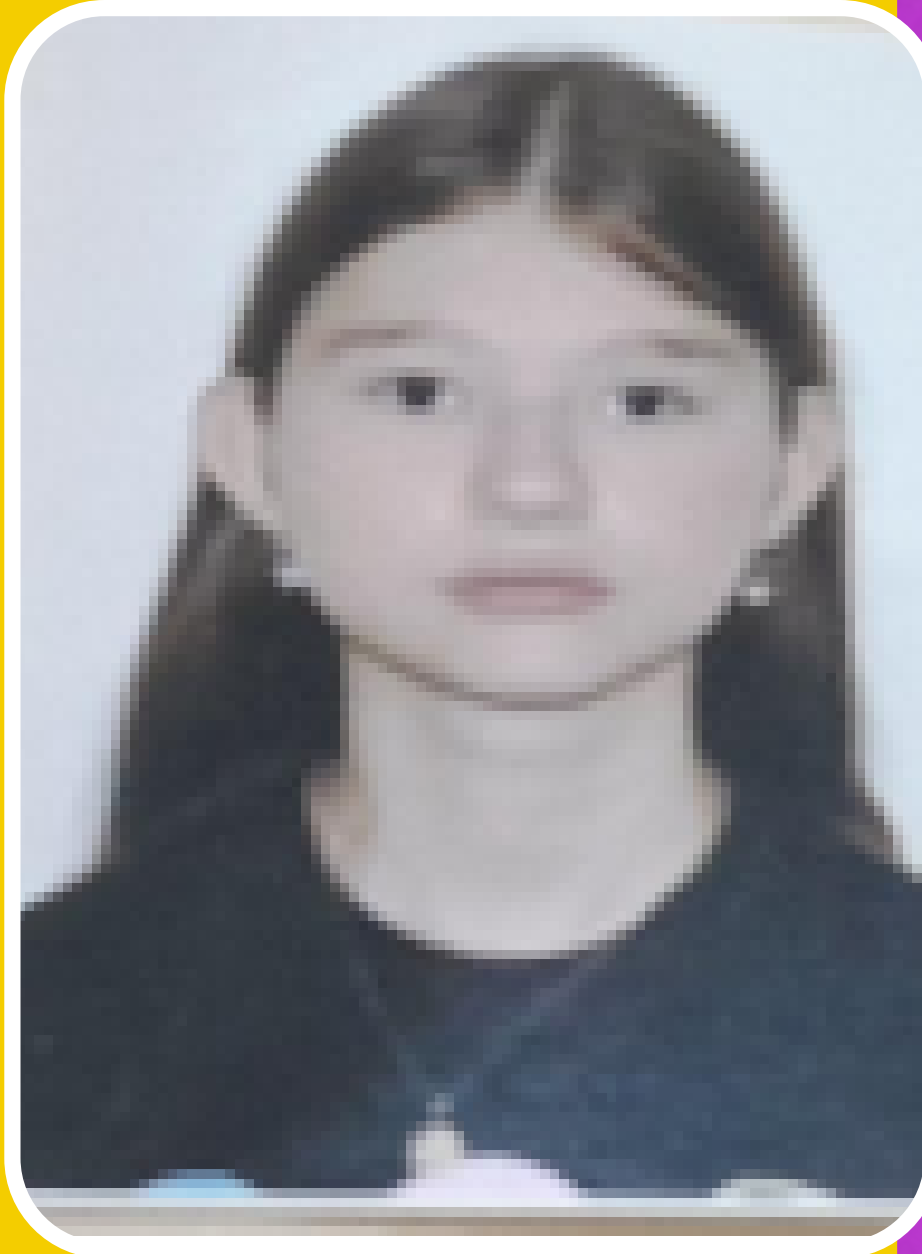

DIPE - Individual

Resultado da avaliação diagnóstica



Regular
10 acertos



Suficiente
12 acertos



Insuficiente
4 acertos

Nome: Iasmim Lobo de Alencar
Idade: 15 anos
Município: Boa Viagem
Zona: Urbana
Origem escolar: Pública
Escola: Manoel Genuino Ribeiro
Forma de ingresso: AC
Acesso à internet: SIM

Perfil discente:

- Aluno PCD - NÃO
- Área que mais gosta de estudar - Linguagens e Códigos;
- Dedicção aos Estudos em casa - 1h a 2h
- Temáticas a serem abordadas pelo campus: Como organizar os estudos;
- Sempre realiza as tarefas escolares;
- Dificuldade ao estudar: Sono e desânimo;

Observações

- Ser aluno do IFCE foi a motivação de ingressar no curso.
- Avalia sua dedicação aos estudos como Muito Boa;
- Acompanhamento Pedagógico;

DIPE - Individual

Resultado da avaliação diagnóstica

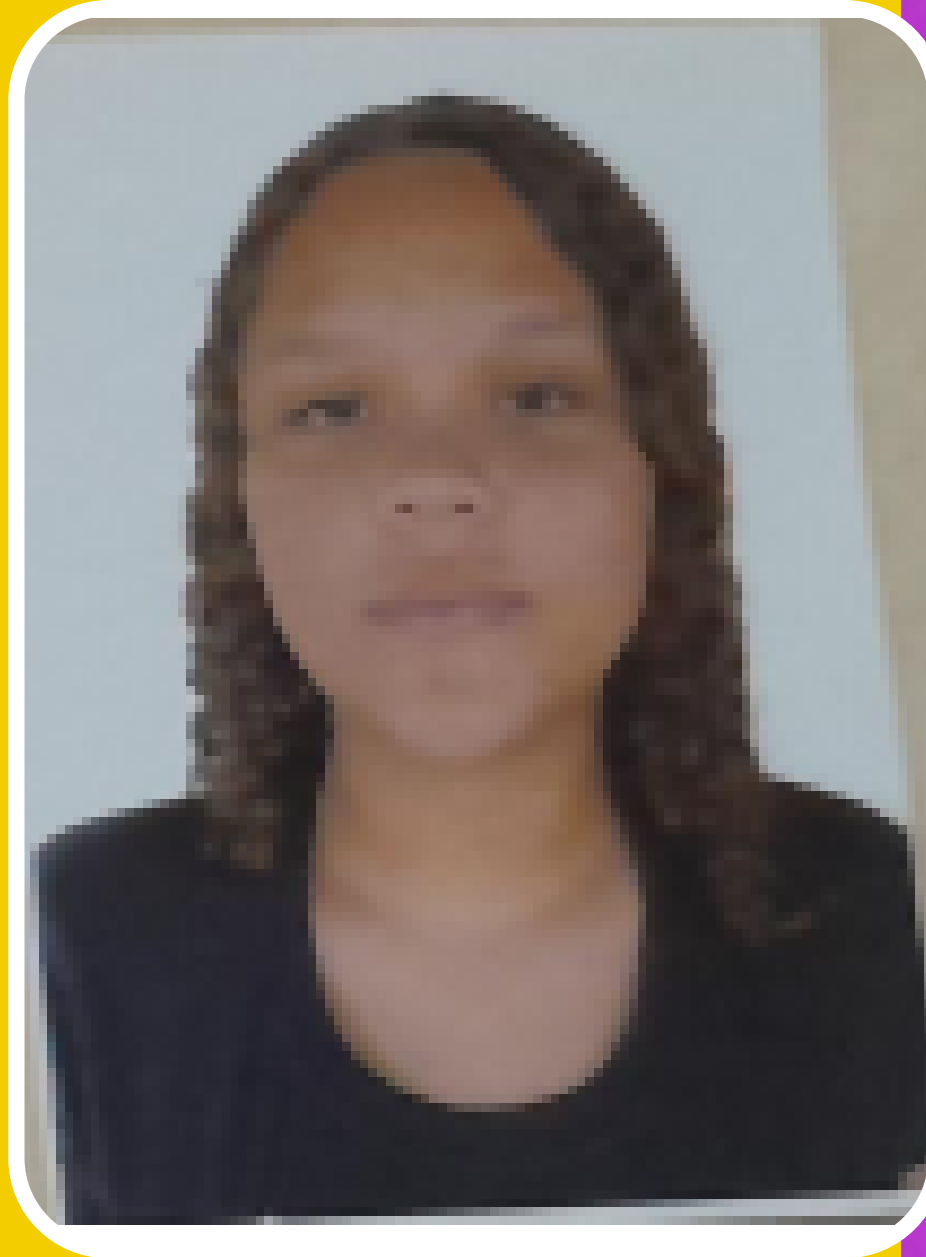

Regular
7 acertos



Insuficiente
5 acertos



Insuficiente
2 acertos

Nome: Isabela Torres Lopes

Idade: 15 anos

Município: Boa Viagem

Zona: Rural

Origem escolar: Pública

Escola: Ministro Alcides Vieira

Forma de ingresso: COTA L2

Acesso à internet: SIM

Perfil discente:

- Aluno PCD - NÃO
- Área que mais gosta de estudar - Ciências Exatas;
- Dedicção aos Estudos em casa - 1h a 2h
- Temáticas a serem abordadas pelo campus: Como organizar os estudos;
- Sempre realiza as tarefas escolares;
- Dificuldade ao estudar: Sono e desanimado;
- Participa de grupo religioso;

Observações

- Ser aluno do IFCE foi a motivação de ingressar no curso.
- Não tem hábito de leitura;
- Pretende fazer graduação na área do curso;
- Avalia sua dedicação aos estudos como Muito Boa;
- Acompanhamento Pedagógico;

DIPE - Individual

Resultado da avaliação diagnóstica



Regular
10 acertos



Regular
9 acertos



Insuficiente
4 acertos

Nome: João Guilherme Cavalcante Trigueiro
idade: 15 anos
Município: Boa Viagem
Zona: Urbana
Origem escolar: Particular
Escola: Paulo Davidson
Forma de ingresso: AC
Acesso à internet: SIM

Perfil discente:

- Aluno PCD - SIM/Baixa Visão
- Área que mais gosta de estudar - Ciências Exatas;
- Dedicção aos Estudos em casa - Não estuda
- Temáticas a serem abordadas pelo campus: Cinema, literatura, dança e teatro;
- Sempre realiza as tarefas escolares;
- Dificuldade ao estudar: Sono e desânimo;
- Participa de grupo religioso;

Observações

- Ser aluno do IFCE foi a motivação de ingressar no curso.
- Não tem hábito de leitura;
- Avalia sua dedicação aos estudos como fraca;
- Pretende fazer graduação na área do curso;
- Acompanhamento Pedagógico;

DIPE - Individual

Resultado da avaliação diagnóstica



Nome: João Pedro de Carvalho
Costa

Idade: 14 anos

Município: Boa Viagem

Origem escolar: Escola Particular

Escola: CVDA

Forma de ingresso: AC.

Acesso à internet: SIM



Suficiente
12 acertos



Suficiente
15 acertos



Suficiente
13 acertos

Perfil discente:

- Aluno PCD - Transtorno do Espectro Autista/Tendência a superdotação
- Área que mais gosta de estudar - CN
- Dedicção aos Estudos - 1h a 2h
- Temáticas a serem abordadas pelo campus: como organizar os estudos
- Acesso a Internet: Sim
- Gosta de desenhar

Observações

- Tendência a realização de atividades individuais;
- Pouca interação com os colegas de sala de aula;
- Bom desempenho acadêmico em relação as notas;
- Possível inserção em olimpíadas acadêmicas;
- Acompanhamento psicológico no campus;
- Acompanhamento pedagógico;

DIPE - Individual

Resultado da avaliação diagnóstica



Regular
8 acertos



Regular
9 acertos



Regular
7 acertos

Nome: José Wesley

Idade: 14 anos

Município: Madalena

Reside: Zona Rural

Origem escolar: Escola Pública

Escola: 25 de Maio

Forma de ingresso: COTA L2

Acesso à internet: SIM

Perfil discente:

- Aluno PCD - NÃO
- Área que mais gosta de estudar - LC
- Dedicção aos Estudos - 2h a 4h
- Temáticas a serem abordadas pelo campus: cinema, dança, teatro e literatura
- Sempre realiza as atividades escolares
- Gosta de jogar futebol.

Observações

- Aluno apresenta ter Bom desempenho acadêmico em relação as notas;
- Possível inserção em olimpíadas acadêmicas, jogos escolares e atividades culturais;
- Acompanhamento pedagógico;

DIPE - Individual

Resultado da avaliação diagnóstica

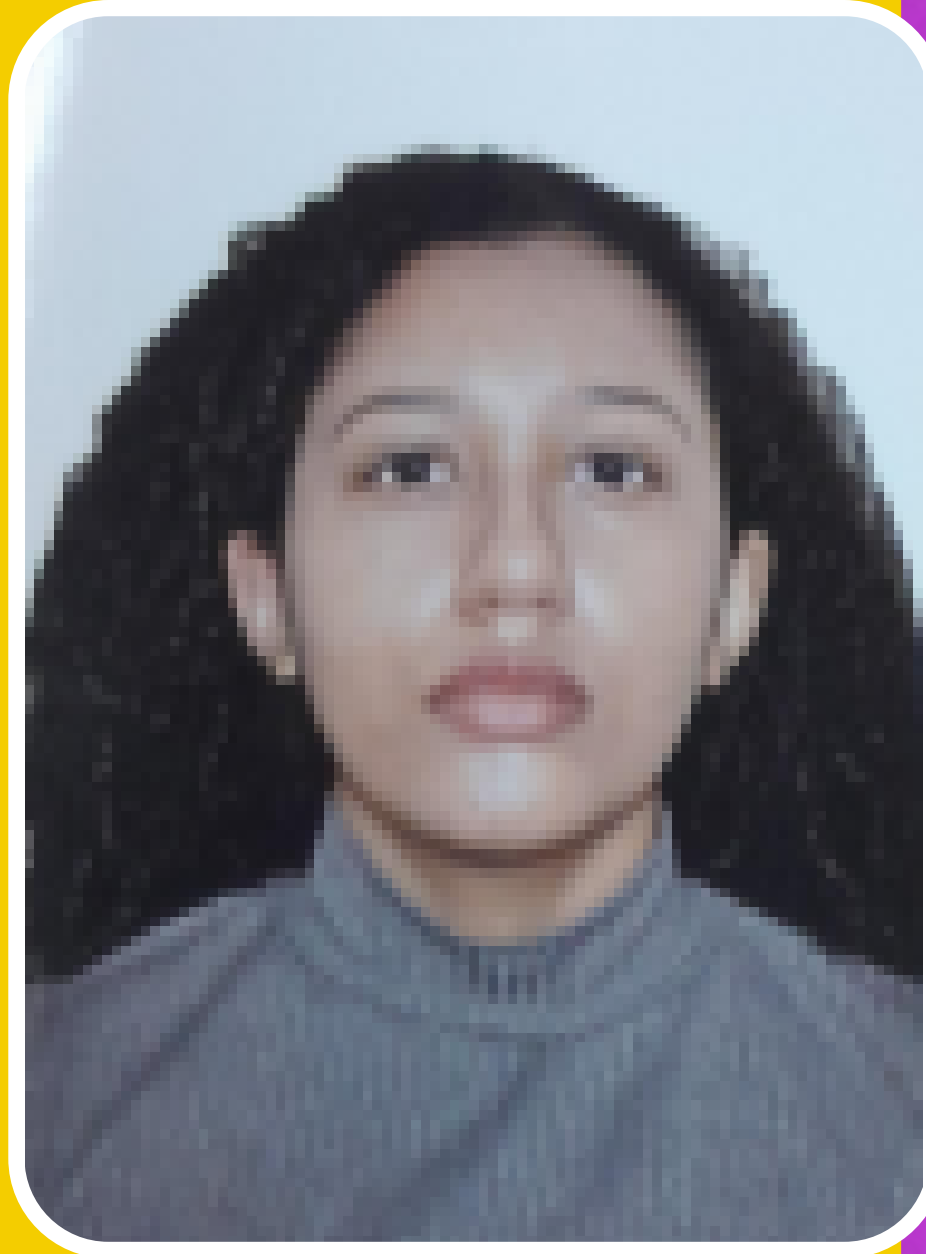

Suficiente
11 acertos



Suficiente
12 acertos



Regular
7 acertos

Nome: Kyara Ribeiro da Cruz

Idade: 14 anos

Município: Madalena

Reside: Zona Urbana

Origem escolar: Escola Particular

Escola: Santa Helena

Forma de ingresso: AC

Acesso à internet: SIM

Perfil discente:

- Aluno PCD - NÃO
- Área que mais gosta de estudar - CH
- Dedicção aos Estudos - 1h a 2h
- Temáticas a serem abordadas pelo campus:
Como organizar os estudos.
- Sempre realiza as atividades escolares
- Dificuldades em estudar: sono e desamino.

Observações

- Aluna apresenta ter Bom desempenho acadêmico em relação as notas;
- Dedicção aos estudos como Regular;
- Possível inserção em olimpíadas acadêmicas, jogos escolares e atividades culturais;
- Acompanhamento pedagógico;

DIPE - Individual

Resultado da avaliação diagnóstica

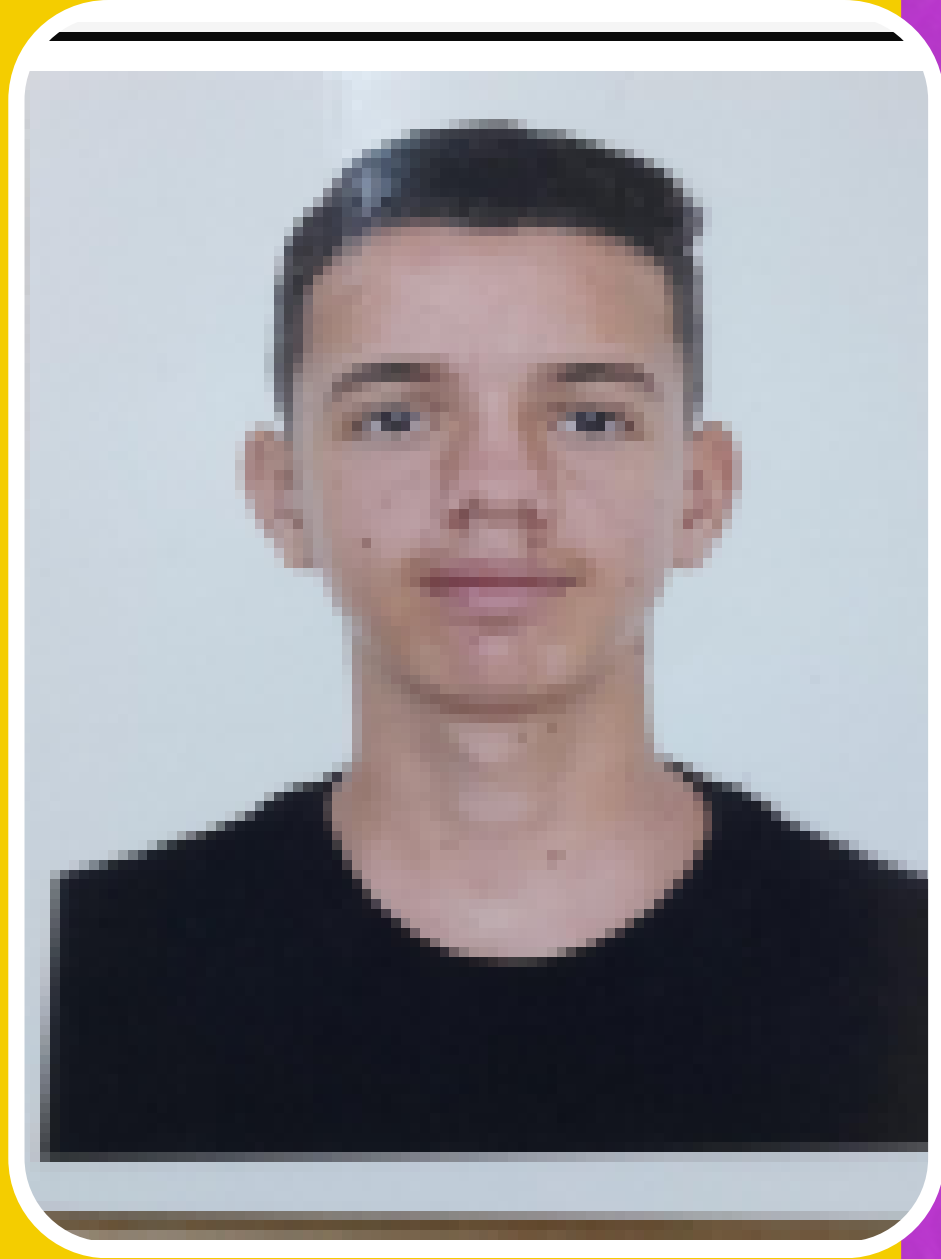

Regular
10 acertos



Suficiente
14 acertos



Regular
7 acertos

Nome: Klaiver Bruno Sampaio Rodrigues

Idade: 14 anos

Município: Boa Viagem

Reside: Zona Urbana

Origem escolar: Escola Particular

Escola: Paulo Davidson

Forma de ingresso: AC

Acesso à internet: SIM

Perfil discente:

- Aluno PCD - NÃO
- Área que mais gosta de estudar - Matemática
- Dedicção aos Estudos - 1h a 2h
- Temáticas a serem abordadas pelo campus:
Como organizar os estudos.
- Sempre realiza as atividades escolares
- Dificuldades em estudar: barulho em casa.
- Gosta de jogar futebol.

Observações

- Dedicção aos estudos como Boa;
- Dificuldades de concentração;
- Inserção nos jogos escolares;
- Acompanhamento pedagógico;

DIPE - Individual

Resultado da avaliação diagnóstica



Regular
9 acertos



Suficiente
13 acertos



Insuficiente
2 acertos

Nome: Laura de Almeida

Idade: 14 anos

Município: Boa Viagem

Reside: Zona Urbana

Origem escolar: Escola Pública

Escola: Benjamim Alves da Silva

Forma de ingresso: AC

Acesso à internet: SIM

Perfil discente:

- Aluno PCD - NÃO
- Área que mais gosta de estudar - Ciências Exatas
- Dedicção aos Estudos - 1h a 2h
- Temáticas a serem abordadas pelo campus: Cinema, literatura, dança e teatro.
- Sempre realiza as atividades escolares
- Dificuldades em estudar: sono e desanimo

Observações

- Dedicção aos estudos como Boa;
- Dificuldades de concentração;
- Avalia sua dedicação aos estudos como regular;
- Gosta de jogar vôlei;
- Acompanhamento pedagógico;

DIPE - Individual

Resultado da avaliação diagnóstica



Suficiente
14 acertos



Regular
7 acertos



Regular
6 acertos

Nome: Lauren Sofia Pinho
Rodrigues

Idade: 14 anos

Município: Madalena

Reside: Zona Urbana

Origem escolar: Escola Particular

Escola: IE Santa Terezinha

Forma de ingresso: AC

Acesso à internet: SIM

Perfil discente:

- Aluno PCD - NÃO
- Área que mais gosta de estudar - LC
- Dedicção aos Estudos - 1h a 2h
- Temáticas a serem abordadas pelo campus:
Como organizar os estudos.
- Sempre realiza as atividades escolares
- Dificuldades em estudar: sono e desanimo

Observações

- Dedicção aos estudos como Boa;
- Dificuldades de memorizar fórmulas;
- Gosta de Exercícios rítmicos;
- Acompanhamento pedagógico;

DIPE - Individual

Resultado da avaliação diagnóstica



Regular
10 acertos



Regular
9 acertos



Insuficiente
3 acertos

Nome: Lucas Pinheiro de Souza

Idade: 16 anos

Município: Boa Viagem

Reside: Zona Urbana

Origem escolar: Escola Pública

Escola: Benjamim Alves da Silva

Forma de ingresso: AC

Acesso à internet: SIM

Perfil discente:

- Aluno PCD - NÃO
- Área que mais gosta de estudar - CN
- Dedicção aos Estudos - 1h a 2h
- Temáticas a serem abordadas pelo campus: Cinema, literatura, dança e teatro.
- Sempre realiza as atividades escolares
- Dificuldades em estudar: sono e desanimo

Observações

- Dedicção aos estudos como Boa;
- Dificuldades de concentração;
- Gosta de jogar vôlei;
- Acompanhamento pedagógico;

DIPE - Individual

Resultado da avaliação diagnóstica



Suficiente
13 acertos



Regular
7 acertos



Insuficiente
3 acertos

Nome: Luiz Emanuel de Sousa
Gomes

Idade: 15 anos

Município: Boa Viagem

Reside: Zona Urbana

Origem escolar: Escola Particular

Escola: CVDA

Forma de ingresso: AC

Acesso à internet: SIM

Perfil discente:

- Aluno PCD - NÃO
- Área que mais gosta de estudar - CH
- Dedicção aos Estudos - 1h a 2h
- Temáticas a serem abordadas pelo campus:
Como organizar os estudos.
- Sempre realiza as atividades escolares
- Dificuldades em estudar: procrastinação.

Observações

- Dedicção aos estudos como Regular;
- Dificuldades de concentração;
- Acompanhamento pedagógico;



DIPE - Individual

Resultado da avaliação diagnóstica



Suficiente
13 acertos



Regular
14 acertos



Insuficiente
3 acertos

Nome: Layla Azevedo Carneiro

Idade: 15 anos

Município: Madalena

Reside: Zona Urbana

Origem escolar: Escola Pública

Escola:

Forma de ingresso: AC

Acesso à internet: SIM

Perfil discente:

- Aluno PCD - NÃO
- Área que mais gosta de estudar - Ciências Exatas
- Dedicção aos Estudos - 1h a 2h
- Temáticas a serem abordadas pelo campus: Cultura juvenis.
- Sempre realiza as atividades escolares
- Dificuldades em estudar: concentração

Observações

- Dedicção aos estudos como boa;
- Dificuldades de concentração;
- Acompanhamento pedagógico;

DIPE - Individual

Resultado da avaliação diagnóstica



Regular
9 acertos



Regular
10 acertos



Insuficiente
3 acertos

Nome: Maria Clara Barbosa

Idade: 15 anos

Município: Boa Viagem

Reside: Zona Urbana

Origem escolar: Escola Particular

Escola: CVDA

Forma de ingresso: AC

Acesso à internet: SIM

Perfil discente:

- Aluno PCD - NÃO
- Área que mais gosta de estudar - Ciências Exatas
- Dedicção aos Estudos - Não estuda fora da escola
- Temáticas a serem abordadas pelo campus: Cinema, literatura, dança e teatro.
- Sempre realiza as atividades escolares
- Dificuldades em estudar: concentração

Observações

- Dedicção aos estudos como Regular;
- Dificuldades de concentração;
- Acompanhamento pedagógico;

DIPE - Individual

Resultado da avaliação diagnóstica



Regular
10 acertos



Regular
7 acertos



Insuficiente
4 acertos

Nome: Maria Clara Costa

Idade: 14 anos

Município: Madalena

Reside: Zona Urbana

Origem escolar: Escola Particular

Escola: Santa Terezinha

Forma de ingresso: AC

Acesso à internet: SIM

Perfil discente:

- Aluno PCD - NÃO
- Área que mais gosta de estudar - LC
- Dedicção aos Estudos - 1h a 2h
- Temáticas a serem abordadas pelo campus: Cinema, literatura, dança e teatro.
- Sempre realiza as atividades escolares
- Dificuldades em estudar: concentração e falta de tempo.

Observações

- Dedicção aos estudos como Boa;
- Ser aluno do IFCE motivou sua inserção no curso;
- Dificuldades de concentração;
- Acompanhamento pedagógico;

DIPE - Individual

Resultado da avaliação diagnóstica



Regular
6 acertos



Regular
7 acertos



Insuficiente
2 acertos

Nome: Maria Clara dos Reis
Idade: 15 anos
Município: Boa Viagem
Reside: Zona Zona Rural
Origem escolar: Escola Pública
Escola: José Ricarte de
Albuquerque
Forma de ingresso: COTA L2
Acesso à internet: SIM

Perfil discente:

- Aluno PCD - NÃO
- Área que mais gosta de estudar - LC
- Dedicção aos Estudos - 1h a 2h
- Temáticas a serem abordadas pelo campus:
Como organizar os estudos.
- Sempre realiza as atividades escolares
- Dificuldades em estudar: concentração.

Observações

- Dedicção aos estudos como Boa;
- Ser aluno do IFCE motivou sua inserção no curso;
- Dificuldades de concentração;
- Acompanhamento pedagógico;

DIPE - Individual

Resultado da avaliação diagnóstica



Regular
7 acertos



Regular
7 acertos



Insuficiente
3 acertos

Nome: Maria Eduarda da Cruz
Pinto

Idade: 15 anos

Município: Boa Viagem

Reside: Zona Urbana

Origem escolar: Escola Particular

Escola: CVDA

Forma de ingresso: AC

Acesso à internet: SIM

Perfil discente:

- Aluno PCD - NÃO
- Área que mais gosta de estudar - CH
- Dedicção aos Estudos - 1h a 2h
- Temáticas a serem abordadas pelo campus: Cinema, literatura, dança e teatro.
- Sempre realiza as atividades escolares
- Dificuldades em estudar: concentração.

Observações

- Dedicção aos estudos como Boa;
- Ser aluno do IFCE motivou sua inserção no curso;
- Dificuldades de concentração;
- Acompanhamento pedagógico;

DIPE - Individual

Resultado da avaliação diagnóstica



Regular
9 acertos



Suficiente
11 acertos



Insuficiente
3 acertos

Nome: Maria Eduarda dos Reis
Sousa

Idade: 15 anos

Município: Boa Viagem

Reside: Zona Urbana

Origem escolar: Escola Pública

Escola: Centro Regional de
Desenvolvimento

Forma de ingresso: COTA L2

Acesso à internet: SIM

Perfil discente:

- Aluno PCD - NÃO
- Área que mais gosta de estudar - CH
- Dedicção aos Estudos - 1h a 2h
- Temáticas a serem abordadas pelo campus:
Cinema, literatura, dança e teatro.
- Sempre realiza as atividades escolares
- Dificuldades em estudar: concentração.

Observações

- Dedicção aos estudos como Boa;
- Ser aluno do IFCE motivou sua inserção no curso;
- Dificuldades de concentração;
- Acompanhamento pedagógico;

DIPE - Individual

Resultado da avaliação diagnóstica



Regular
8 acertos



Insuficiente
4 acertos



Insuficiente
3 acertos

Ciências da Natureza

Nome: Maria Elen Apolônio do Nascimento

Idade: 15 anos

Município: Boa Viagem

Reside: Zona Rural

Origem escolar: Escola Pública

Escola: Francisco José Vieira

Forma de ingresso: COTA L6

Acesso à internet: SIM

Perfil discente:

- Aluno PCD - NÃO
- Área que mais gosta de estudar - LC
- Dedicção aos Estudos - 1h a 2h
- Temáticas a serem abordadas pelo campus:
Orientação profissional
- Sempre realiza as atividades escolares
- Dificuldades em estudar: concentração.

Observações

- Dedicção aos estudos como Boa;
- Ser aluno do IFCE motivou sua inserção no curso;
- Dificuldades de concentração;
- Acompanhamento pedagógico;

DIPE - Individual

Resultado da avaliação diagnóstica



Suficiente
11 acertos



Suficiente
15 acertos



Insuficiente
4 acertos

Nome: Maria Julya Ferreira Sales

Idade: 15 anos

Município: Madalena

Reside: Zona Rural

Origem escolar: Escola Pública

Escola: Paula Queiroz

Forma de ingresso: COTA L2

Acesso à internet: SIM

Perfil discente:

- Aluno PCD - NÃO
- Área que mais gosta de estudar - LC
- Dedicção aos Estudos - 2h a 4h
- Temáticas a serem abordadas pelo campus: Cinema, teatro, dança e literatura.
- Sempre realiza as atividades escolares
- Dificuldades em estudar: concentração.

Observações

- Dedicção aos estudos como Boa;
- Ser aluno do IFCE motivou sua inserção no curso;
- Possível inserção em olimpíadas acadêmicas;
- Dificuldades de concentração;
- Acompanhamento pedagógico;

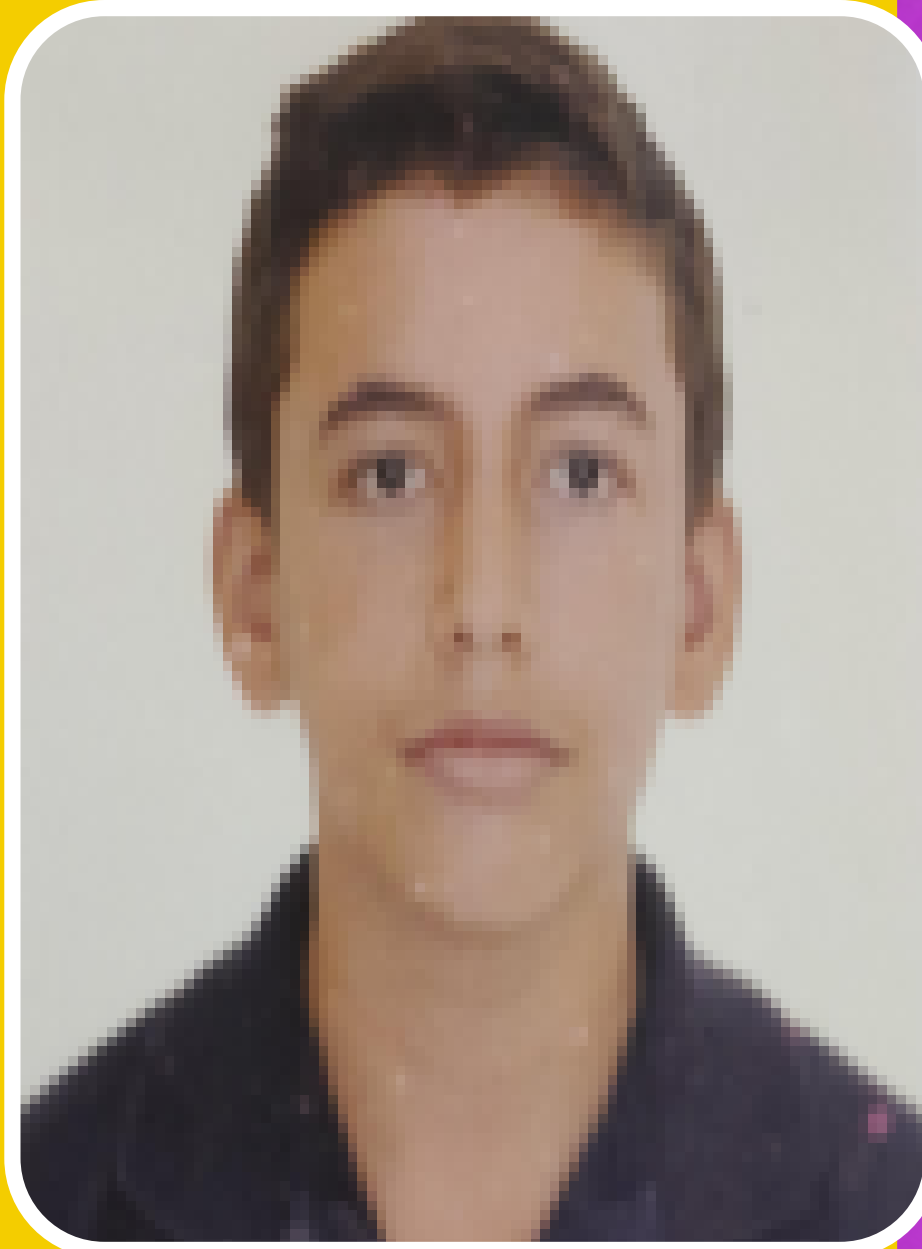

Nome: Mateus de Oliveira Albuquerque
Idade: 15 anos
Município: Boa Viagem
Reside: Zona Urbana
Origem escolar: Escola Pública
Escola: Benjamim Alves da Silva
Forma de ingresso: AC
Acesso à internet: SIM

DIPE - Individual

Resultado da avaliação diagnóstica

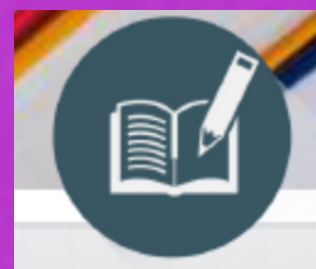

Suficiente
11 acertos



Suficiente
12 acertos



Insuficiente
4 acertos

Perfil discente:

- Aluno PCD - NÃO
- Área que mais gosta de estudar - Ciência Exatas
- Dedicção aos Estudos - 1h a 2h
- Temáticas a serem abordadas pelo campus: Como organizar os estudos.
- Sempre realiza as atividades escolares
- Dificuldades em estudar: concentração.

Observações

- Dedicção aos estudos como Boa;
- Ser aluno do IFCE motivou sua inserção no curso;
- Dificuldades de concentração;
- Acompanhamento pedagógico;



DIPE - Individual

Resultado da avaliação diagnóstica



Suficiente
11 acertos



Regular
9 acertos



Insuficiente
2 acertos

Nome: Mateus Alves Vieira

Idade: 14 anos

Município: Boa Viagem

Reside: Zona Urbana

Origem escolar: Escola Particular

Escola: Paulo Davidson

Forma de ingresso: AC

Acesso à internet: SIM

Perfil discente:

- Aluno PCD - NÃO
- Área que mais gosta de estudar - Ciência Exatas
- Dedicção aos Estudos - 1h a 2h
- Temáticas a serem abordadas pelo campus: Como organizar os estudos.
- Sempre realiza as atividades escolares
- Dificuldades em estudar: concentração.

Observações

- Dedicção aos estudos como Boa;
- Ser aluno do IFCE motivou sua inserção no curso;
- Dificuldades de concentração;
- Acompanhamento pedagógico;

DIPE - Individual

Resultado da avaliação diagnóstica



Regular
6 acertos



Regular
6 acertos



Insuficiente
6 acertos

Nome: Paulina Aparecida Alves Silva

Idade: 16 anos

Município: Boa Viagem

Reside: Zona Rural

Origem escolar: Escola Pública

Escola: José Ricarte de Albuquerque

Forma de ingresso: COTA L2

Acesso à internet: SIM

Perfil discente:

- **Aluno PCD - Baixa Visão**
- **Área que mais gosta de estudar - CH**
- **Dedicação aos Estudos - 1h a 2h**
- **Temáticas a serem abordadas pelo campus: Cinema, literatura, dança e teatro**
- **Sempre realiza as atividades escolares**
- **Dificuldades em estudar: concentração.**

Observações

- **Dedicação aos estudos como Boa;**
- **Ser aluno do IFCE motivou sua inserção no curso;**
- **Dificuldades de concentração;**
- **Acompanhamento pedagógico;**

DIPE - Individual

Resultado da avaliação diagnóstica



Suficiente
11 acertos



Suficiente
11 acertos



Insuficiente
3 acertos

Nome: Pedro Henrique Fragoso Cavalcante

Idade: 14 anos

Município: Boa Viagem

Reside: Zona Urbana

Origem escolar: Escola Pública

Escola: Benjamim Alves da Silva

Forma de ingresso: AC

Acesso à internet: SIM

Perfil discente:

- Aluno PCD - Não
- Área que mais gosta de estudar - Ciências Exatas
- Dedicção aos Estudos - 1h a 2h
- Temáticas a serem abordadas pelo campus: Orientação Profissional
- Sempre realiza as atividades escolares
- Dificuldades em estudar: concentração.

Observações

- Dedicção aos estudos como Boa;
- Ser aluno do IFCE motivou sua inserção no curso;
- Dificuldades de concentração;
- Acompanhamento pedagógico;

DIPE - Individual

Resultado da avaliação diagnóstica

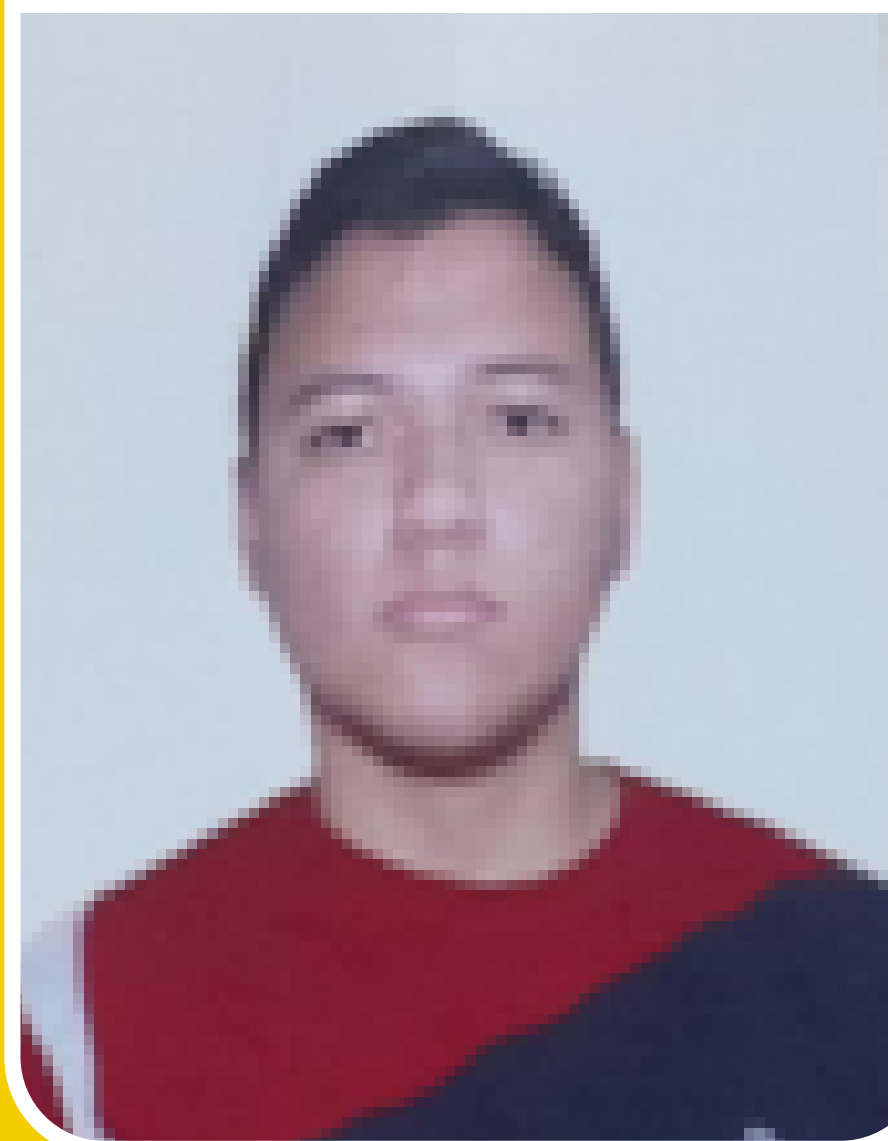

Suficiente
11 acertos



Suficiente
11 acertos



Regular
6 acertos

Nome: Pietro de Sena Firmino

Idade: 15 anos

Município: Madalena

Reside: Zona Urbana

Origem escolar: Escola Pública

Escola: Paula Queiroz

Forma de ingresso: COTA L2

Acesso à internet: SIM

Perfil discente:

- **Aluno PCD - Não**
- **Área que mais gosta de estudar - LC**
- **Dedicação aos Estudos - 1h a 2h**
- **Temáticas a serem abordadas pelo campus: Cinema, literatura, dança e teatro**
- **Sempre realiza as atividades escolares**
- **Dificuldades em estudar: concentração.**

Observações

- **Dedicação aos estudos como Boa;**
- **Ser aluno do IFCE motivou sua inserção no curso;**
- **Dificuldades de concentração;**
- **Acompanhamento pedagógico;**

DIPE - Individual

Resultado da avaliação diagnóstica



Regular
8 acertos



Suficiente
13 acertos



Regular
6 acertos

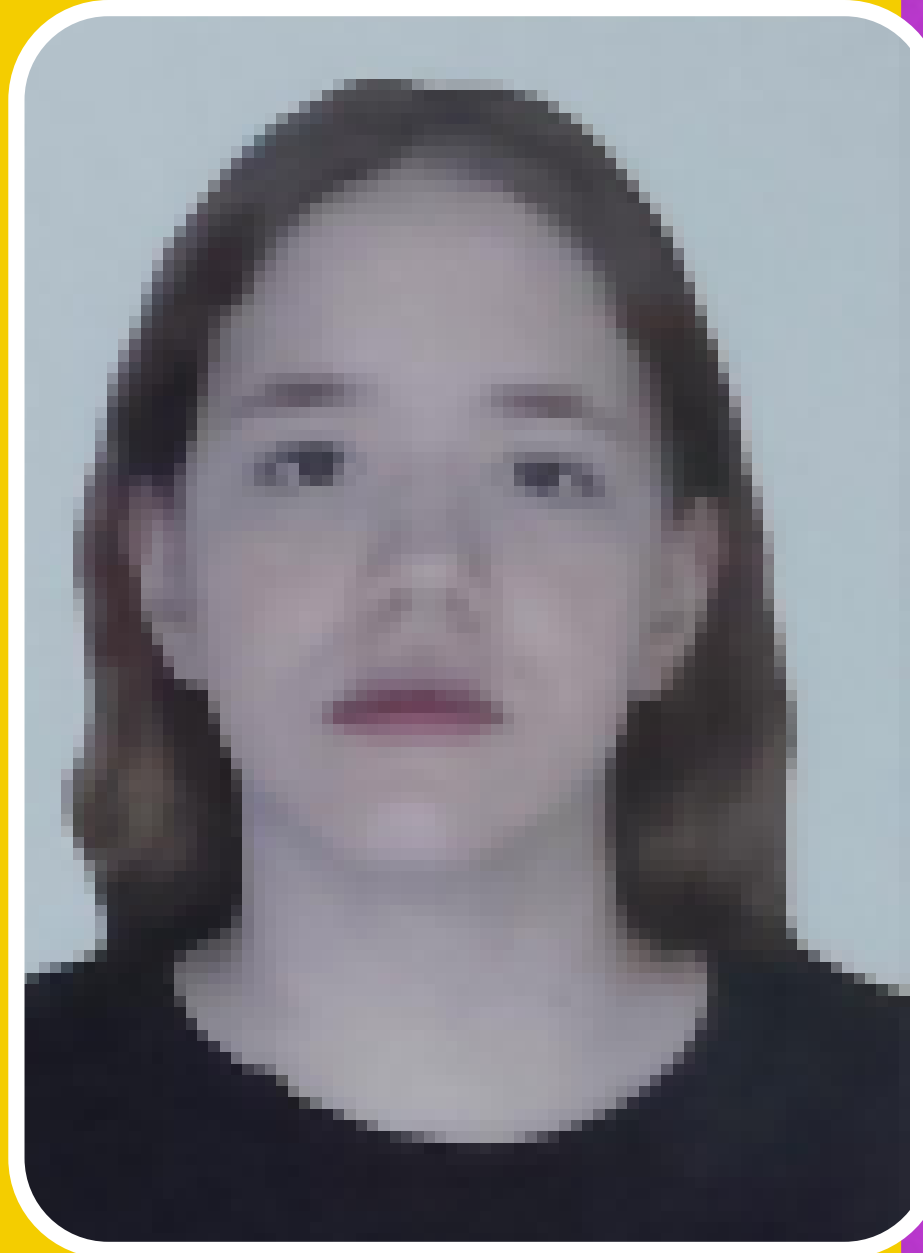

Nome: Sara Torres

Idade: 15 anos

Município: Boa Viagem

Reside: Zona Urbana

Origem escolar: Escola Particular

Escola: Paulo Davidson

Forma de ingresso: AC

Acesso à internet: SIM

Perfil discente:

- Aluno PCD - Não/Baixa Visão
- Área que mais gosta de estudar - Ciências Exatas
- Dedicção aos Estudos - 1h a 2h
- Temáticas a serem abordadas pelo campus: Cinema, literatura, dança e teatro
- Sempre realiza as atividades escolares
- Dificuldades em estudar: concentração.

Observações

- Dedicção aos estudos como Boa;
- Ser aluno do IFCE motivou sua inserção no curso;
- Dificuldades de concentração;
- Acompanhamento pedagógico;

DIPE - Individual

Resultado da avaliação diagnóstica



Suficiente
11 acertos



Suficiente
13 acertos



Regular
9 acertos

Nome: Wagner

Idade: 15 anos

Município: Madalena

Reside: Zona Rural

Origem escolar: Escola Particular

Escola: IE Santa Terezinha

Forma de ingresso: AC

Acesso à internet: SIM

Perfil discente:

- Aluno PCD - Não
- Área que mais gosta de estudar - CH
- Dedicção aos Estudos - 1h a 2h
- Temáticas a serem abordadas pelo campus: Cinema, literatura, dança e teatro
- Sempre realiza as atividades escolares
- Dificuldades em estudar: concentração.

Observações

- Dedicção aos estudos como Boa;
- Ser aluno do IFCE motivou sua inserção no curso;
- Dificuldades de concentração;
- Acompanhamento pedagógico;