



**INSTITUTO FEDERAL DE EDUCAÇÃO, CIÊNCIA E TECNOLOGIA DO IFCE -
CAMPUS JUAZEIRO DO NORTE**

**ANIVERSÁRIO DE 30 ANOS DO IFCE CAMPUS JUAZEIRO DO NORTE -
11 DE SETEMBRO DE 2025**

JUNHO DE 2025



**INSTITUTO FEDERAL DE EDUCAÇÃO, CIÊNCIA E TECNOLOGIA DO IFCE -
CAMPUS JUAZEIRO DO NORTE**

**ANIVERSÁRIO DOS 30 ANOS DO IFCE CAMPUS JUAZEIRO DO NORTE -
11 DE SETEMBRO DE 2025**

Projeto a ser apresentado ao Banco do Nordeste com a finalidade de conseguir subsídios para a Comemoração dos 30 anos do Campus do IFCE Juazeiro do Norte que acontecerá no período de 11 a 14 de setembro de 2025 e terá como público a comunidade interna, comunidade externa, ex-servidores, servidores aposentados e autoridades locais.

JUNHO DE 2025

Nota 1: O projeto de apresentação cultural (Orquestra Armorial do Cariri) está em um anexo separado, mas já incluso no total das despesas do projeto como um todo.

SUMÁRIO

- I. DA CORRIDA/CAMINHADA**
- II. DO DIA DOS EGRESSOS E DO TORNEIO**
- III. DO BOLO E DA DECORAÇÃO**
- IV. DO CONCURSO DE FOTOGRAFIA**



I. PROJETO DE REALIZAÇÃO DA CORRIDA/CAMINHADA

1. DADOS DA REALIZAÇÃO:

Data: 14/09/2025

Hora da Concentração: 6:00

Hora da Largada: 6:45 (PCD) e 7:00 (Para os demais participantes).

Percursos:

- ☐ Corrida IFCE 3km (ida e volta) Rua ten. Raimundo Rocha.
- ☐ Corrida IFCE 5Km (IFCE/Rua Ten. Raimundo Rocha/Av. Maria Letícia Leite Pereira/Rua Ten. Raimundo Rocha/IFCE)

Participantes: Comunidade interna (alunos e servidores) e comunidade externa, servidores aposentados, ex-servidores. (total de 300 inscritos).

2. DA JUSTIFICATIVA

Em 11 de setembro de 1995, a unidade Juazeiro do Norte começava sua história. Desde esse dia, trinta anos se passaram e muitas conquistas foram edificadas pela comunidade acadêmica; servidores e estudantes e pela sociedade, cada um, à sua maneira, ora como sujeitos ativos, ora como sujeitos passivos, contribuíram com suas subjetividades e experiências para a (re)construção da instituição e sua identidade, afinal, foram tantas transformações - nascemos Unidade Descentralizada (UNED) da Escola Técnica Federal do Ceará, passamos pela transformação em Centro Federal de Educação Tecnológica do Ceará e, desde 2008, renascemos com Instituto Federal do Ceará. Esses acontecimentos se somam às vivências da nossa comunidade acadêmica e passam a compor a identidade e a memória do *Campus* Juazeiro do Norte.

Deste modo, comemorar os 30 anos do nosso *Campus* vai além de celebrar o seu aniversário, é celebrar todas as transformações que nos fizeram expandir não só fisicamente, mas na oferta de uma educação humanizada, política e

transformadora. É também um convite ao resgate, preservação e validação dos elementos da nossa história, assim como um meio de promover à comunidade acadêmica o sentimento de pertencimento, ou seja, a percepção de que todos fazemos parte de algo maior, a instituição, e que nossa contribuição não é apenas válida, e sim um diferencial que impulsiona o *Campus Juazeiro do Norte* a devolver-se e reafirmar sua missão institucional ao longo do tempo.

Ainda como parte dos benefícios esperados desse projeto, ansiamos que a comemoração dos 30 anos do IFCE *campus* Juazeiro do Norte seja uma oportunidade de conexão/integração entre os servidores da instituição e que o fortalecimento dos seus laços ecoem em um clima organizacional cada dia mais leve e saudável.

Além disso, teremos como objetivo promover e divulgar o cenário atual do IFCE Juazeiro do Norte para a comunidade de egressos e promover a integração dos ex-alunos do IFCE Campus Juazeiro do Norte, de modo à reaproximar esse público da Instituição, pois nessa oportunidade, divulgaremos os projetos e os cursos atuais.

Em anos anteriores foi realizado a comemoração de aniversário do campus, sempre de modo a marcar, de forma simbólica e simples essa data tão importante, no entanto, visando uma festa maior de comemoração, foram pensadas ações capazes de fomentar a instituição no cenário educacional da região e da comunidade local.

Por fim, como o dia 11 de setembro de 2025 marca a comemoração de Aniversário dos 30 anos do IFCE Campus Juazeiro do Norte, temos a intenção de fazer uma cerimônia de abertura e promover um momento de partilha com o corte e distribuição do bolo para todos os presentes no evento de abertura das comemorações, além de promover a socialização entre os participantes.

3. OBJETIVO GERAL

Promover e divulgar o IFCE Juazeiro do Norte para a comunidade externa e promover a integração de toda comunidade interna do IFCE Campus Juazeiro do Norte.

4. OBJETIVOS ESPECÍFICOS

- 1) Promover e divulgar o IFCE Campus Juazeiro do Norte para a cidade de Juazeiro do Norte e regiões a fim de ganhar mais visibilidade no cenário local.
- 2) - Integrar todos os cursos que compõem a comunidade IFCE Campus Juazeiro do Norte;
- 3) - Promover a experiência de confraternização, amizade, competição e diversão entre os alunos do IFCE e comunidade externa;

- 4) - Difundir a importância da atividade esportiva e cultural na formação educacional de nossos alunos.

5. MODALIDADES ESPORTIVAS

- 1) Corrida IFCE 3km (ida e volta) Rua ten. Raimundo Rocha.
- 2) Corrida IFCE 5Km (IFCE/Rua Ten. Raimundo Rocha/Av. Maria Letícia Leite Pereira/Rua Ten. Raimundo Rocha/IFCE)

6. PERCURSO

Corrida IFCE 3km (ida e volta) Rua ten. Raimundo Rocha.

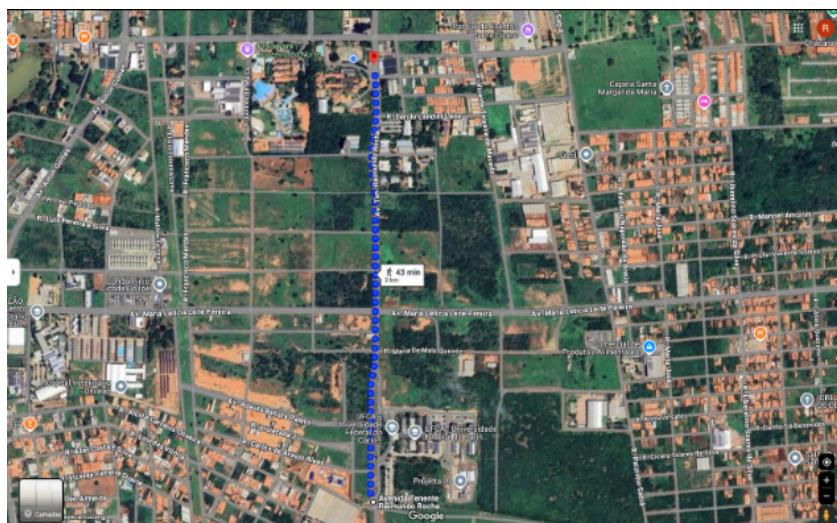

Saída: IFCE *Campus* Juazeiro do Norte em direção à UFCA, rua ten. Raimundo Rocha. Retorno em frente à UFCA, voltando pela mesma rua Ten. Raimundo Rocha, em direção ao IFCE.

Corrida IFCE 5Km (IFCE/Rua Ten. Raimundo Rocha/Av. Maria Letícia Leite Pereira/Rua Ten. Raimundo Rocha/IFCE)

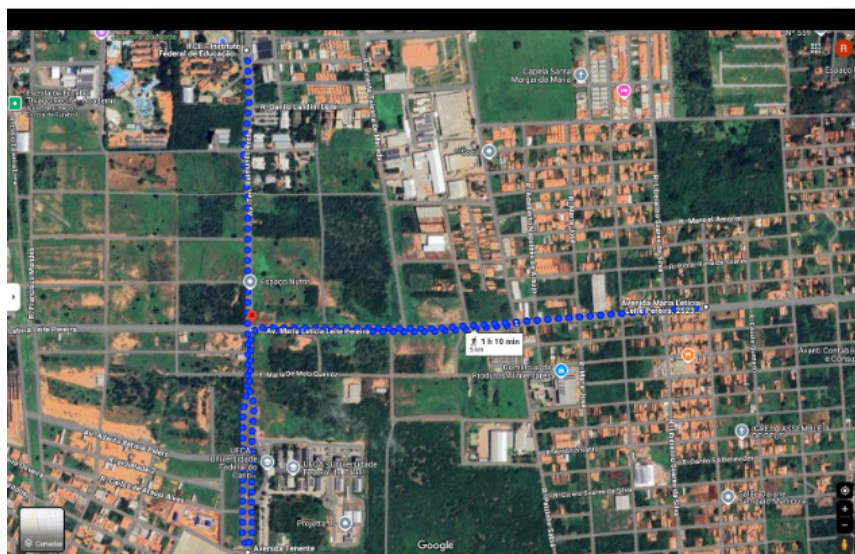

Nota 1: O projeto de apresentação cultural (Orquestra Armorial do Cariri) está em um anexo separado, mas já incluso no total das despesas do projeto como um todo.

Saída: IFCE Campus Juazeiro do Norte em direção à UFCA, Rua ten. Raimundo Rocha. Retorno em frente à UFCA, voltando pela mesma Rua Ten. Raimundo Rocha, entrando na Av. Maria Letícia Leite Pereira/Rua Ten. Raimundo Rocha/IFCE) e retornando ao IFCE.

7. ÓRGÃOS ENVOLVIDOS

IFCE (CAMPUS JUAZEIRO DO NORTE)

Organização, divulgação e execução do evento - Professores do curso de bacharelado em Educação Física do IFCE Campus Juazeiro do Norte e alunos do Centro Acadêmico do curso de Educação Física.

Associação Escolinha de Atletismo Soldadinho do Araripe (AEASA).

ÓRGÃOS DE TRÂNSITO (Estadual e Municipal).

SEJUV - Secretaria de Esporte e Juventude de Juazeiro do Norte-CE.

Patrocinador: Banco do Nordeste.

8. CUSTO ESTIMADOS

DESCRIÇÃO	QUANTIDADE	TOTAL
CRONOMETRAGEM, CHIPS, NÚMERO DE PEITO, RELÓGIO NO PÓRTICO CHEGADA, RESULTADOS AO VIVO.	1	13.340,00
PÓRTICO, PODIUM, CONES, BACK-DROP, 2 TENDAS 5X5M, DISCIPLINADORES, BUZINA LARGADA	1	9.330,00
HIDRATAÇÃO (2000 COPOS), 5 COOLER E GELO	1	5.100,00
300 KITs LANCHE-FRUTAS	1	3.800,00
4 ARBITRAGEM, 40 STAFS, PERMIT DA PROVA COM FEDERAÇÃO, LANCHE ORGANIZADORES	1	3.740,00
COBERTURA FOTOGRÁFICA COM DRONE	1	2.300,00
PREMIAÇÃO (24 TROFÉUS, 300 MEDALHAS COM CORDÃO PERSONALIZADO)	1	7.800,00
KIT (BLUSA, SACOLA, COPO PERSONALIZADO)	1	13.500,00
DIÁRIAS PRODUTOR, COMBUSTÍVEL, TRANSPORTE (ORGANIZADOR)	1	4.000,00
SEGURO ATLETA (SAÚDE UNIMED)	1	800,00
10 TOTEN + BANERS + FAIXA CHEGADA PADRONIZADA + ANIMADOR+CARRO DE SOM	1	6.600,00
CAMISAS ORGANIZAÇÃO	60	1.200,00
TOTAL		71.510,00

9. REGULAMENTO

O regulamento da Corrida/Caminhada será divulgado para os participantes durante o período de inscrição.

10. EQUIPE RESPONSÁVEL

Nota 1: O projeto de apresentação cultural (Orquestra Armorial do Cariri) está em um anexo separado, mas já incluso no total das despesas do projeto como um todo.

Rubens César Lucena da Cunha; Ialuska Guerra; José Alves Francisco e Centro Acadêmico do curso de Educação Física do Campus Juazeiro do Norte.

II. REALIZAÇÃO DO DIA DOS EGRESSOS E DO TORNEIO

11. DADOS DA REALIZAÇÃO:

- 1) **Data:** 13/09/2025.
- 2) **Horário:** Das 9:00 às 13:00 (EGRESSOS) e das 09:00 às 17:00 (TORNEIO)
- 3) **Local 1:** Quadra Coberta do IFCE Campus Juazeiro do Norte (Torneio).
- 4) **Local 2:** Auditório Kariris do IFCE Campus Juazeiro do Norte (torneio).
- 5) **Participantes:** Alunos egressos do IFCE Campus Juazeiro do Norte. (Dia dos Egressos).
- 6) **Participantes:** Alunos e servidores do IFCE Campus Juazeiro do Norte (torneio).

12. DA JUSTIFICATIVA

Promover a integração e socialização de alunos egressos com o IFCE *Campus* Juazeiro, de modo a saber como estão esses alunos, área de atuação e o impacto do IFCE na vida profissional e pessoal desses ex-alunos. Por oportuno, em atividade concomitante haverá torneio entre alunos e entre alunos e servidores.

13. DA EQUIPE RESPONSÁVEL:

Maria Regilene Goncalves de Alcantara
Elaine Vieira da Silva
José Alves Francisco
Francisco Lindomar Gomes Fernandes

14. CUSTOS ESTIMADOS

Não haverá custo adicional, será utilizado recurso próprio do *Campus*.

III. DO BOLO E DA DECORAÇÃO

15. DADOS DA REALIZAÇÃO:

Data: 11/09/2025
Hora: 18:00
Local: Em frente ao Auditório Kariris

Participantes: Servidores e alunos do IFCE Campus Juazeiro do Norte, além da presença do Reitor e de outros *Campi* do IFCE.

Estimativa de público: 800 pessoas (comunidade interna, Reitoria do IFCE e Autoridade Locais, servidores aposentados e ex-servidores.

ESTIMATIVA DO CUSTO DO BOLO

ÍTEMS	QUANTIDADE	CUSTO POR ÍTEM	CUSTO TOTAL
Bolo decorado	1	R\$ 500,00	R\$ 500,00
Bolo de corte (massa tradicional com 1 recheio e cobertura)	70	R\$ 30,00 (12 fatias)	R\$ 2.100,00
-	71	-	R\$ 2.600,00

16. DA EQUIPE RESPONSÁVEL:

Aline Santos de Lima

Alcivania Carla Campos Nascimento

Marcela Alves Albuquerque Araújo

17. DA DECORAÇÃO

Data: 11/09/2025

Horário: 18:00

Local: Decoração na entrada do Auditório Kariris

ESTIMATIVA DO CUSTO DA DECORAÇÃO

ÍTEMS DA DECORAÇÃO	VALORES INDIVIDUAIS
500 BALÕES	R\$ 500,00
ARCO PARA MONTAGEM	R\$ 200,00
2 VASOS DE FLORES GRANDES	R\$ 200,00
TOTAL	R\$ 900,00

IV. DO CONCURSO DE FOTOGRAFIA - “Sentimento de pertença: expressões da identidade IFCE”

O IFCE - Campus Juazeiro do Norte completa 30 anos de contribuição significativa na oferta de Educação pública, gratuita e de qualidade para a

Nota 1: O projeto de apresentação cultural (Orquestra Armorial do Cariri) está em um anexo separado, mas já incluso no total das despesas do projeto como um todo.

população do Cariri e adjacências. Com a missão de “produzir, disseminar e aplicar os conhecimentos científicos e tecnológicos na busca de participar integralmente da formação do cidadão, tornando-a mais completa, visando a sua total inserção social, política, cultural e ética”, o IFCE cumpre seu objetivo atendendo mais de 2 mil alunos matriculados no campus de Juazeiro.

Para celebrar essa data, foi elaborado o concurso de fotografia com o tema **“Sentimento de pertença: expressões da identidade IFCE”**. O sentimento de pertença é a sensação de ser parte integrante de um grupo ou comunidade, onde os indivíduos se sentem aceitos, valorizados e reconhecidos, transcende a associação física com um local ou grupo, envolve um vínculo emocional que nutre a identidade pessoal e coletiva, proporcionando segurança e bem-estar.

Quando as pessoas se identificam com a comunidade na qual vivem, seja uma instituição, um bairro ou uma cultura, elas passam a contribuir ativamente para o fortalecimento desses laços, gerando um ambiente de cooperação, apoio mútuo e respeito às diferenças.

Assim, o sentimento de pertença é essencial para a construção da autoestima e da confiança, possibilita que os indivíduos se sintam motivados a compartilhar ideias, tradições e desafios, com o vínculo se fortalece não apenas as relações interpessoais, mas também impulsiona a inovação e a transformação social, uma vez que uma comunidade unida tende a se envolver em ações coletivas que visam o bem-estar comum.

18. Objetivo Geral

Valorizar e difundir a identidade e a trajetória do IFCE, fortalecendo o sentimento de pertencimento através de expressões artísticas que evidenciem a relevância da instituição para a comunidade. O concurso busca estimular o sentimento de apego, de respeito e reconhecimento pelo campus de Juazeiro. A reflexão sobre o **“Sentimento de pertença”** destaca a relevância do papel educacional do IFCE e expressa por meio das fotografias, que serão apreciadas em exposição por um período de 30 dias.

18.1 Objetivos Específicos

- Incentivar a produção de fotografias que refletem experiências, emoções e histórias ligadas ao IFCE.
- Promover a integração entre os diversos públicos da instituição, estimulando a participação ativa de estudantes, servidores, ex-colaboradores e comunidade externa.
- Observar e evidenciar, por meio da linguagem fotográfica, os elementos que compõem a identidade do IFCE e os impactos transformadores da educação e da inovação.

- Ampliar a visibilidade das iniciativas do IFCE por meio de uma exposição e da divulgação nas mídias sociais institucionais.

19. Justificativa

O acesso à fotografia tornou-se algo bastante corriqueiro em nossas vidas, contudo, podemos fazer uso desse acesso com intenção, exercitando a criatividade a partir de um tema, de um direcionamento e obter bons resultados. O tema incentiva a expressar sentimentos de forma provocativa, com o desafio de promover os laços afetivos e fortalecer a sociabilidade através da vivência artística, impulsionada pela imaginação por meio do fazer fotográfico, contribuindo cada vez mais para o fortalecimento afetivo da ideia que circula na comunidade: **"Esta é Nossa Casa"**.

O IFCE- campus Juazeiro desempenha um papel fundamental na formação técnica, científica e cultural da região, sendo reconhecido por seu compromisso com a excelência educacional e pela capacidade de promover mudanças na sociedade. Contudo, muitos dos valores e histórias construídas ao longo de sua trajetória permanecem implícitos. O Concurso de Fotografia "Sentimento de Pertença – Expressões da Identidade do IFCE" surge como uma ferramenta estratégica para externalizar e celebrar essas narrativas, incentivando a comunidade a revisitar e expressar seus vínculos com a instituição. A iniciativa reforça a imagem institucional do IFCE e contribui para a democratização da cultura, ao transformar a fotografia – meio de expressão acessível e poderoso – em instrumento de valorização do legado educacional e inovador da instituição.

20. DO REGULAMENTO

O regulamento geral do concurso de fotografias será divulgado em momento posterior e anterior à divulgação do início das inscrições.

21. DO CRONOGRAMA DE ATIVIDADES

Aprovação do projeto	
Período de divulgação do concurso (Edital)	01/08 a 15/08/2025
Período de inscrições	05/08 a 15/08/2025
Análise das fotografias	20/08/2025
Divulgação dos resultados:	25/08/2025
Período de exposição:	25/08 a 11/09/2025

22. DO ORÇAMENTO ESTIMADO

Nota 1: O projeto de apresentação cultural (Orquestra Armorial do Cariri) está em um anexo separado, mas já incluso no total das despesas do projeto como um todo.

Material	Valor
30 placas de PVC tamanho A3	R\$275,00
50 folhas de papel fotográfico A4, branco fosco	R\$30,00
05 rolos de fita dupla face (12mmx20m)	R\$300,00
14 Trilhos preto com spot de LED de 07W	R\$700,00
01 plotagem do texto curatorial (02m x 01m)	
01 plotagem da identidade do evento (02m x 01m)	
Transporte para 03 avaliadores das fotografias.	
03 kit 30 anos (bolsa, necessaire, caneta, botton e caneca) para as avaliadoras das fotografias.	
Premiação em dinheiro para as três melhores fotografias	8.000,00

23. DA EQUIPE RESPONSÁVEL:

Maria Dias de Menezes
Sheyla Graziela Crispim Lacerda

24. DA CONCLUSÃO (CONCURSO DE FOTOGRAFIA)

O Concurso de Fotografia “Sentimento de Pertença – Expressões da Identidade do IFCE” é uma iniciativa estratégica e inovadora que fortalece os laços entre a comunidade e a instituição, promovendo a valorização dos momentos e histórias que constituem a trajetória do IFCE. Com o apoio financeiro do Banco do Nordeste, este projeto contribuirá para a difusão dos valores educacionais, científicos e culturais do IFCE, além de incentivar a criatividade e promover a integração social. Acreditamos que, por meio desta iniciativa, será possível consolidar uma identidade coletiva que ressalta o orgulho de pertencer a uma instituição tão comprometida com o desenvolvimento humano e tecnológico.

Esta proposta atende aos critérios de transparência, eficiência e relevância, destacando-se como um projeto de impacto social e cultural, apto a contribuir para o fortalecimento da imagem e das ações transformadoras do IFCE na região.

25 .DO CRONOGRAMA GERAL DE ATIVIDADES

ATIVIDADES	
11/09/2025	Cerimonial de Abertura com apresentação da orquestra Armorial do Cariri
01/09/2025 a 14/09/2025	Concurso de Fotografia
12/09/2025	Entrega dos Kits da Corrida
13/09/2025	Dia dos Egressos
	Torneio (servidores e alunos)
14/09/2025	Corrida/Caminhada

26. DOS CUSTOS TOTAIS

Corrida/Caminhada	R\$ 71.000,00
Atração Cultural	R\$ 4.000,00
Bolo e decoração	R\$ 2.600,00
Concurso de Fotografia	R\$ 8.000,00
TOTAL	R\$ 85.600,00

Os custos totais para a efetiva realização da Comemoração dos 30 anos do IFCE Campus Juazeiro do Norte ficarão no valor de **R\$85.600,00 (oitenta e cinco mil e seiscentos reais)**.

27. DA CONCLUSÃO

O Instituto Federal de Educação, Ciência e Tecnologia do Ceará campus Juazeiro do Norte, está há 30 anos no cenário educacional desta cidade no interior do Ceará promovendo mudanças e cultivando na comunidade interna e externa uma educação com compromisso e qualidade, voltada para a formação do ser social.

Apoiada primeiramente pelo Governo Federal por ser uma Autarquia Federal, nossa Instituição se reafirma ao longo de 30 anos, com um crescimento gradual, acompanhando a expectativa e o crescimento regional do Cariri.

Por fim, na oportunidade, celebraremos os 30 anos do campus com ações voltadas à toda comunidade, de modo a demonstrar o impacto que o IFCE Campus Juazeiro do Norte vem provocando com a sua atuação, atuação essa, que ultrapassa o cenário educacional, pois recebemos alunos em formação e entregamos à sociedade profissionais capacitados, além de seres humanos críticos e atuantes para o mercado de trabalho.

Nota 1: O projeto de apresentação cultural (Orquestra Armorial do Cariri) está em um anexo separado, mas já incluso no total das despesas do projeto como um todo.